



HAL
open science

De la collection privée de préhistoire Jean Hallemans au futur musée de préhistoire de Sciez-sur-Léman (Haute-savoie) : le projet culturel

France Castel

► To cite this version:

France Castel. De la collection privée de préhistoire Jean Hallemans au futur musée de préhistoire de Sciez-sur-Léman (Haute-savoie) : le projet culturel. *Archéologie et Préhistoire*. 2008. dumas-00292032

HAL Id: dumas-00292032

<https://dumas.ccsd.cnrs.fr/dumas-00292032v1>

Submitted on 30 Jun 2008

HAL is a multi-disciplinary open access archive for the deposit and dissemination of scientific research documents, whether they are published or not. The documents may come from teaching and research institutions in France or abroad, or from public or private research centers.

L'archive ouverte pluridisciplinaire **HAL**, est destinée au dépôt et à la diffusion de documents scientifiques de niveau recherche, publiés ou non, émanant des établissements d'enseignement et de recherche français ou étrangers, des laboratoires publics ou privés.

nom du site

localisation du site Mer du Nord

Carte d'identité

période

origine de l'acquisition facture 1 bis

faciès culturel

date de l'acquisition 1988

découverte de la pièce ancienne récente incertaine indéterminée

histoire de la pièce tout type de découverte

indications sur pièce

Description détaillée

matériaux lithique céramique os bois animal métal

précision défense de Mammouth

type de pièce paléontologie

typologie pointe d'une défense de mammouth

description technologique

longueur 52

largeur

épaisseur

état physique

autres informations

images



nom du site Grande Barne (grotte de la)

localisation du site Onnion, Haute-Savoie

Carte d'identité

période

origine de l'acquisition facture 1 bis

faciès culturel

date de l'acquisition 1988

découverte de la pièce ancienne récente incertaine indéterminée

histoire de la pièce probablement fouille

indications sur pièce

Description détaillée

matériaux lithique céramique os bois animal métal

précision 6 canines et molaires d'Ours des cavernes

type de pièce paléontologie

typologie

description technologique

longueur

largeur

épaisseur

état physique

autres informations

images

nom du site Solutré
 localisation du site Saône-et-Loire

Carte d'identité

période

origine de l'acquisition facture 1 bis

faciès culturel

date de l'acquisition 1988

découverte de la pièce ancienne récente incertaine indéterminée

histoire de la pièce tout type de découverte

indications sur pièce

Description détaillée

matériaux lithique céramique os bois animal métal

précision brèche à ossements et dents de chevaux

type de pièce paléontologie

typologie

description technologique

longueur

largeur

épaisseur

état physique

autres informations

images

nom du site Poeymau
 localisation du site Pyrénées-Atlantiques

Carte d'identité

période paléolithique supérieur

origine de l'acquisition facture 1 bis

faciès culturel azilien

date de l'acquisition 1988

découverte de la pièce ancienne récente incertaine indéterminée

histoire de la pièce Fouille Laplace et Yauretche

indications sur pièce

Description détaillée

matériaux lithique céramique os bois animal métal

précision brèche à escargots (helix memoralix)

type de pièce paléontologie

typologie

description technologique

longueur

largeur

épaisseur

état physique

autres informations

images



nom du site Prélétang (grotte de)
localisation du site Presles, Isère

Carte d'identité

période paléolithique moyen
faciès culturel
origine de l'acquisition facture 1 bis
date de l'acquisition 1988
découverte de la pièce ancienne récente incertaine indéterminée

histoire de la pièce Fouille Lequatre

indications sur pièce inscription sur le palais

Description détaillée

matériaux lithique céramique os bois animal métal

précision crâne d'ours des cavernes

type de pièce paléontologie

typologie

description technologique

dentition complétée à partir d'autres squelettes

longueur

largeur

épaisseur

état physique

autres informations

images



nom du site Solutré
 localisation du site Saône-et-Loire

Carte d'identité

période paléolithique supérieur

origine de l'acquisition facture 1 bis

faciès culturel solutréen

date de l'acquisition 1988

découverte de la pièce ancienne récente incertaine indéterminée

histoire de la pièce prospection Alfred Aufranc, gardien du gisement. donné par Combier en échange d'une pointe

indications sur pièce

Description détaillée

matériaux lithique céramique os bois animal métal

précision patte de cheval antérieure gauche (métacarpien et phalange 1, 2 et 3)

type de pièce paléontologie

typologie

description technologique

longueur

largeur

épaisseur

état physique

autres informations

images



nom du site
localisation du site Espagne

Carte d'identité

période âge du bronze

origine de l'acquisition facture 1 bis

faciès culturel bronze moyen

date de l'acquisition 1988

découverte de la pièce ancienne récente incertaine indéterminée

histoire de la pièce tout type de découverte

indications sur pièce

Description détaillée

matériaux lithique céramique os bois animal métal

précision bronze

type de pièce poignard

typologie lame de poignard

description technologique

languette débordante et arrondie, 2 perforations à la languette, extrémité distale avec tranchant concaves

longueur 192

largeur 31

épaisseur 04

état patinée
physique

autres informations

images



nom du site

localisation du site région d'Aix en Provence ?

Carte d'identité

période âge du bronze

origine de l'acquisition facture 1 bis

faciès culturel bronze ancien

date de l'acquisition 1988

découverte de la pièce ancienne récente incertaine indéterminée

histoire de la pièce tout type de découverte

indications sur pièce

Description détaillée

matériaux lithique céramique os bois animal métal

précision bronze

type de pièce poignard

typologie lame de poignard

description technologique

languette large, non débordante, languette peu arquée, 6 perforations autour talon convexe, longues rainures du talon à la pointe

longueur 199

largeur 61

épaisseur 06

état physique concrétions sur 1 face

autres informations

images



nom du site

localisation du site Seine-Maritime

Carte d'identité

période néolithique

origine de l'acquisition facture 1 bis

faciès culturel

date de l'acquisition 1988

découverte de la pièce ancienne récente incertaine indéterminée

histoire de la pièce tout type de découverte

indications sur pièce

Description détaillée

matériaux lithique céramique os bois animal métal

précision silex gris

type de pièce hache

typologie hache taillée

description technologique

talon pointu, tranchant rectiligne, forme triangulaire, petite plage corticale proximale sur une face

longueur	80
largeur	43
épaisseur	

état physique

autres informations

images



nom du site

localisation du site Presles et Boves, Aisne

Carte d'identité

période paléolithique moyen

origine de l'acquisition facture 1 bis du 29-12-1987

faciès culturel moustérien de tradition acheuléenne

date de l'acquisition 1988

découverte de la pièce ancienne récente incertaine indéterminée

histoire de la pièce tout type de découverte

indications sur pièce "don de guillet 3 avril 1889", biface acheuléen Presles et Boves Aisne

Description détaillée

matériaux lithique céramique os bois animal métal

précision silex gris

type de pièce éclat

typologie biface cordiforme

description technologique

tranchant rectiligne, base arrondie

longueur	129
largeur	100
épaisseur	23

état physique frais, petite plage corticale sur face supérieure

autres informations

images



nom du site

localisation du site Seine-Maritime

Carte d'identité

période néolithique

origine de l'acquisition facture 1 bis

faciès culturel

date de l'acquisition 1988

découverte de la pièce ancienne récente incertaine indéterminée

histoire de la pièce tout type de découverte, probablement ramassage de surface ou prospection

indications sur pièce

Description détaillée

matériaux lithique céramique os bois animal métal

précision silex noir

type de pièce éclat

typologie perçoir néolithique

description technologique

pédoncule dégagé par retouches abruptes, profil de la pointe triangulaire

longueur 53

largeur 44

épaisseur 12

état physique frais, extrémité distale fracturée

autres informations

images



nom du site

localisation du site Seine-Maritime

Carte d'identité

période paléolithique supérieur

origine de l'acquisition facture 1 bis

faciès culturel

date de l'acquisition 1988

découverte de la pièce ancienne récente incertaine indéterminée

histoire de la pièce tout type de découverte, probablement ramassage de surface ou prospection

indications sur pièce "34"

Description détaillée

matériaux lithique céramique os bois animal métal

précision silex gris

type de pièce éclat

typologie grattoir

description technologique section rectangulaire, retouches abruptes sur tout le pourtour sauf à la base

longueur	48	état physique	trace de rouille
largeur	20		
épaisseur	12		

autres informations

images



nom du site
 localisation du site Seine-Maritime

Carte d'identité

période paléolithique supérieur
 faciès culturel
 découverte de la pièce ancienne récente incertaine indéterminée
 origine de l'acquisition facture 1 bis
 date de l'acquisition 1988

histoire de la pièce tout type de découverte, probablement ramassage de surface ou prospection

indications sur pièce

Description détaillée

matériaux lithique céramique os bois animal métal

précision silex gris

type de pièce éclat

typologie grattoir

description technologique

profil sub-circulaire, retouches semi-abruptes sur tout le pourtour sauf au niveau du talon

longueur 38

largeur 41

épaisseur 15

état physique trace de rouille, concrétions

autres informations

images



nom du site

localisation du site Seine-Maritime

Carte d'identité

période paléolithique supérieur

origine de l'acquisition facture 1 bis

faciès culturel

date de l'acquisition 1988

découverte de la pièce ancienne récente incertaine indéterminée

histoire de la pièce tout type de découverte, probablement ramassage de surface ou prospection

indications sur pièce

Description détaillée

matériaux lithique céramique os bois animal métal

précision silex noir

type de pièce éclat

typologie grattoir

description technologique

forme sub-circulaire, retouches semi-abruptes sur tout le pourtour sauf au niveau du talon

longueur 43

largeur 45

épaisseur 18

état physique plage corticale centrale sur face supérieure, trace de rouille

autres informations

images

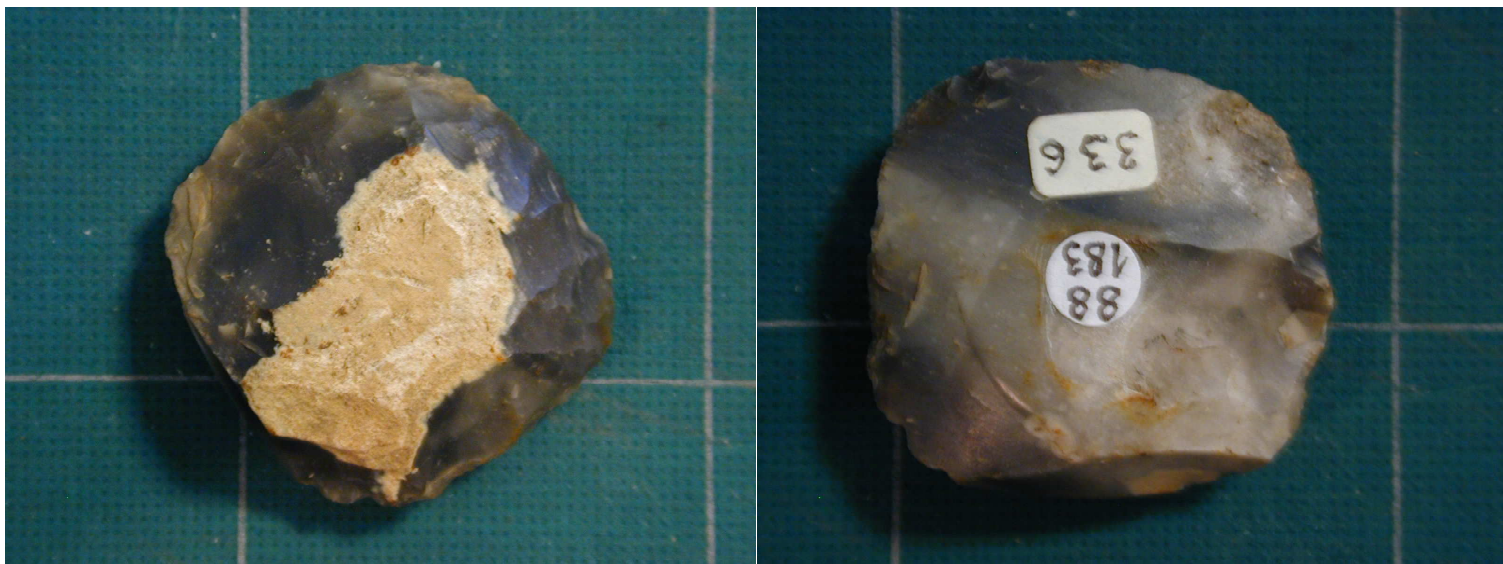

nom du site

localisation du site Seine-Maritime

Carte d'identité

période paléolithique supérieur

origine de l'acquisition facture 1 bis

faciès culturel

date de l'acquisition 1988

découverte de la pièce ancienne récente incertaine indéterminée

histoire de la pièce tout type de découverte, probablement ramassage de surface ou prospection

indications sur pièce "G.I."

Description détaillée

matériaux lithique céramique os bois animal métal

précision silex gris

type de pièce nucléus

typologie réutilisé en percuteur?

description technologique
section pseudo-cylindrique

longueur	36	état physique	trace de rouille
largeur	21		
épaisseur	21		

autres informations

images



nom du site

localisation du site Spiennes, Hainaut, Belgique

Carte d'identité

période néolithique

origine de l'acquisition facture 1 bis

faciès culturel

date de l'acquisition 1988

découverte de la pièce ancienne récente incertaine indéterminée

histoire de la pièce tout type de découverte

indications sur pièce "Spiennes"

Description détaillée

matériaux lithique céramique os bois animal métal

précision silex gris

type de pièce hache

typologie ébauche de hache taillée

description technologique

forme quadrangulaire à talon arrondi, section ovale

longueur 155

largeur 66

épaisseur 31

état physique concrétions importantes sur 1 face

autres informations

images

nom du site

localisation du site Spiennes, Hainaut, Belgique

Carte d'identité

période néolithique

origine de l'acquisition facture 1 bis

faciès culturel

date de l'acquisition 1988

découverte de la pièce ancienne récente incertaine indéterminée

histoire de la pièce tout type de découverte

indications sur pièce "Spiennes"

Description détaillée

matériaux lithique céramique os bois animal métal

précision silex gris

type de pièce éclat

typologie racloir

description technologique

longueur	35
largeur	21
épaisseur	07

état physique

autres informations

images

nom du site

localisation du site Spiennes, Hainaut, Belgique

Carte d'identité

période néolithique

origine de l'acquisition facture 1 bis

faciès culturel

date de l'acquisition 1988

découverte de la pièce ancienne récente incertaine indéterminée

histoire de la pièce tout type de découverte

indications sur pièce "Spiennes"

Description détaillée

matériaux lithique céramique os bois animal métal

précision silex gris

type de pièce éclat

typologie racloir

description technologique

longueur

largeur 43

épaisseur 24

état physique traces de rouille

autres informations 10

images

nom du site

localisation du site Spiennes, Hainaut, Belgique

Carte d'identité

période néolithique

origine de l'acquisition facture 1 bis

faciès culturel

date de l'acquisition 1988

découverte de la pièce ancienne récente incertaine indéterminée

histoire de la pièce tout type de découverte

indications sur pièce "Spiennes. 68. ?"

Description détaillée

matériaux lithique céramique os bois animal métal

précision silex gris

type de pièce hache

typologie hache taillée

description technologique

talon pointu, section ovulaire

longueur 216

largeur 66

épaisseur 38

état physique concrétions importantes sur 1 face, fracture mésiale recollée

autres informations

images

nom du site

localisation du site Spiennes, Hainaut, Belgique

Carte d'identité

période néolithique

origine de l'acquisition facture 1 bis

faciès culturel

date de l'acquisition 1988

découverte de la pièce ancienne récente incertaine indéterminée

histoire de la pièce tout type de découverte

indications sur pièce "Spiennes. Belgique.", "10455"

Description détaillée

matériaux lithique céramique os bois animal métal

précision silex gris

type de pièce hache

typologie hache taillée longiforme

description technologique

talon pointu, section ovulaire

longueur 183

largeur 42

épaisseur 20

état physique concrétions

autres informations

images

nom du site La Micoque III
 localisation du site Tayac, Dordogne

Carte d'identité

période paléolithique inférieur ou moyen
 faciès culturel Tayacien ?
 origine de l'acquisition facture 1 bis du 29-12-1987
 date de l'acquisition 1988
 découverte de la pièce ancienne récente incertaine indéterminée

histoire de la pièce probablement fouille clandestine dans les déblais, typique de la Micoque

indications sur pièce "la Micoque III, Tayac (Dord)", "plan de frappe et bulbe", outil tayacien paléolithique ancien 200-300000 ans ? Racroir avec encoche" "l'industrie tayacienne est caractérisée par des éclats épais robustes grossièrement taillés et retouchés en racloir, tranchoirs, pointe souvent frustrés",

Description détaillée

matériaux lithique céramique os bois animal métal

précision silex

type de pièce sur nucléus levallois à plan de frappe chapeau de gendarme

typologie racloir denticulé sur nucléus levallois

description technologique

plage corticale importante latérale droite, éclat levallois enlevé sur face supérieur

longueur 73

largeur 76

épaisseur 28

état physique concrétions, desilification type de la Micoque

autres informations

images

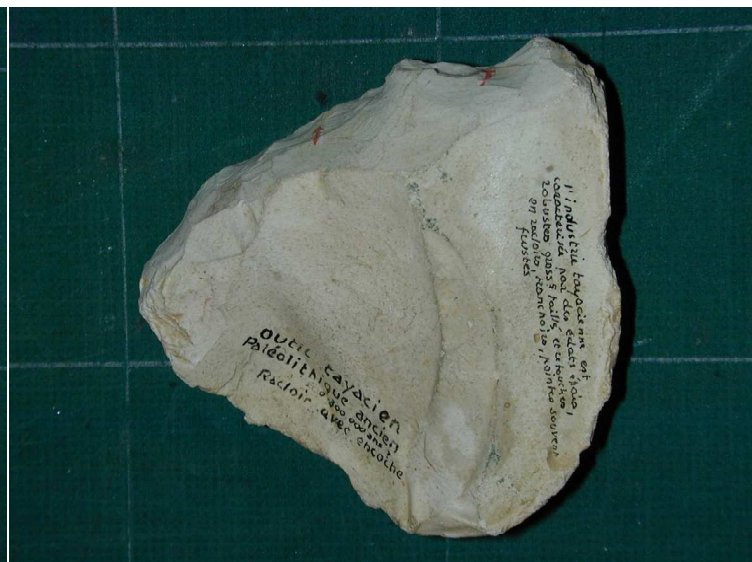
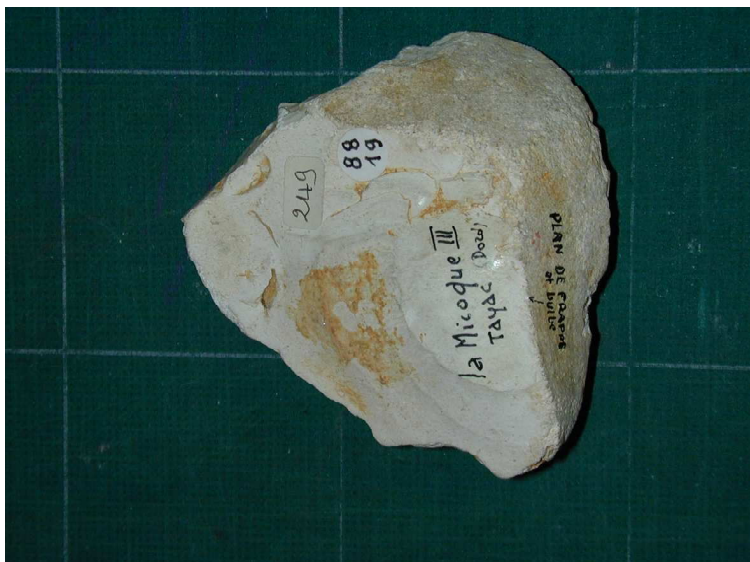

nom du site

localisation du site Spiennes, Hainaut, Belgique

Carte d'identité

période néolithique

origine de l'acquisition facture 1 bis

faciès culturel

date de l'acquisition 1988

découverte de la pièce ancienne récente incertaine indéterminée

histoire de la pièce tout type de découverte

indications sur pièce "Spiennes"

Description détaillée

matériaux lithique céramique os bois animal métal

précision silex gris

type de pièce hache

typologie ébauche de hache taillée

description technologique

talon pointu, section sub-ovale

longueur 173

largeur 60

épaisseur 41

état physique concrétions importantes sur 1 face, patine blanc-gris

autres informations

images

nom du site
 localisation du site Spiennes, Hainaut, Belgique

Carte d'identité

période néolithique
 faciès culturel
 découverte de la pièce ancienne récente incertaine indéterminée
 origine de l'acquisition facture 1 bis
 date de l'acquisition 1988

histoire de la pièce tout type de découverte

indications sur pièce "Spiennes"

Description détaillée

matériaux lithique céramique os bois animal métal

précision silex gris-beige

type de pièce hache

typologie hache taillée

description technologique

talon pointu, section ovale

longueur 144

largeur 42

épaisseur 24

état physique concrétions

autres informations

images

nom du site

localisation du site Seine-Maritime

Carte d'identité

période néolithique

origine de l'acquisition facture 1 bis

faciès culturel

date de l'acquisition 1988

découverte de la pièce ancienne récente incertaine indéterminée

histoire de la pièce tout type de découverte, probablement ramassage de surface ou prospection

indications sur pièce

Description détaillée

matériaux lithique céramique os bois animal métal

précision silex blanc

type de pièce

typologie hache taillée

description technologique

section sub-ovale

longueur	134
largeur	56
épaisseur	39

état physique trace de rouille, cupule de cortex

autres informations

images



nom du site

localisation du site Seine-Maritime

Carte d'identité

période néolithique

origine de l'acquisition facture 1 bis

faciès culturel

date de l'acquisition 1988

découverte de la pièce ancienne récente incertaine indéterminée

histoire de la pièce probablement prospection ou ramassage de surface

indications sur pièce

Description détaillée

matériaux lithique céramique os bois animal métal

précision silex gris

type de pièce

typologie armature de flèche perçante

description technologique

pédoncule prononcé arrondi, pédoncule, extrémités des ailerons arrondis

longueur	24
largeur	22
épaisseur	05

état physique traces de rouille

autres informations

images



nom du site

localisation du site Seine-Maritime

Carte d'identité

période néolithique

origine de l'acquisition facture 1 bis

faciès culturel

date de l'acquisition 1988

découverte de la pièce ancienne récente incertaine indéterminée

histoire de la pièce probablement prospection ou ramassage de surface

indications sur pièce

Description détaillée

matériaux lithique céramique os bois animal métal

précision silex gris

type de pièce

typologie armature de flèche perçante

description technologique

pédoncule triangulaire

longueur	24
largeur	18
épaisseur	05

état physique traces de rouille, extrémité apicale fracturée

autres informations

images



nom du site

localisation du site Seine-Maritime

Carte d'identité

période néolithique

origine de l'acquisition facture 1 bis

faciès culturel

date de l'acquisition 1988

découverte de la pièce ancienne récente incertaine indéterminée

histoire de la pièce probablement prospection ou ramassage de surface

indications sur pièce

Description détaillée

matériaux lithique céramique os bois animal métal

précision silex noir

type de pièce

typologie armature de flèche perçante

description technologique

corps de flèche triangulaire, pédoncule et ailerons arrondis, légère concavité entre pédoncule et ailerons par coup de burin

longueur 23

largeur 15

épaisseur 04

état physique traces de rouille, extrémité apicale fracturé

autres informations

images

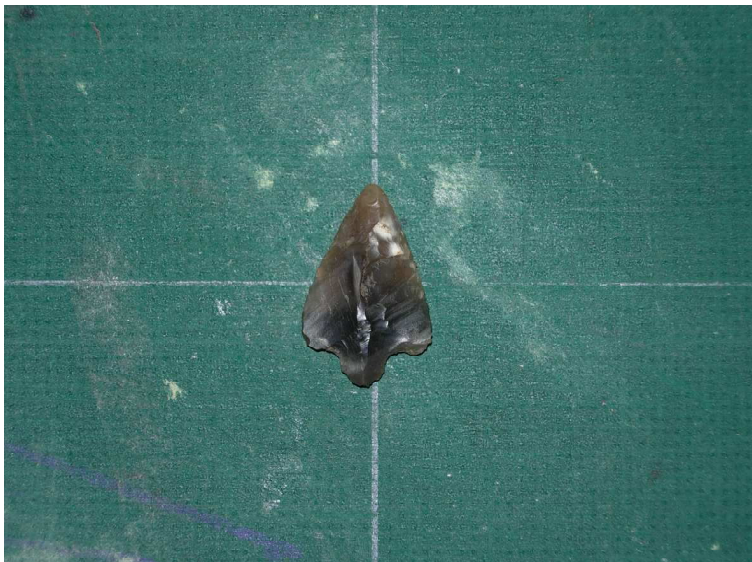

nom du site

localisation du site Seine-Maritime

Carte d'identité

période néolithique

origine de l'acquisition facture 1 bis

faciès culturel

date de l'acquisition 1988

découverte de la pièce ancienne récente incertaine indéterminée

histoire de la pièce probablement prospection ou ramassage de surface

indications sur pièce

Description détaillée

matériaux lithique céramique os bois animal métal

précision silex gris

type de pièce

typologie armature de flèche perçante

description technologique

bifaciale, pédoncule rectangulaire, ailerons arrondis, tranchants légèrement convexes

longueur 16

largeur 13

épaisseur 02

état physique traces de rouille, extrémité d'1 aileron fracturé

autres informations

images

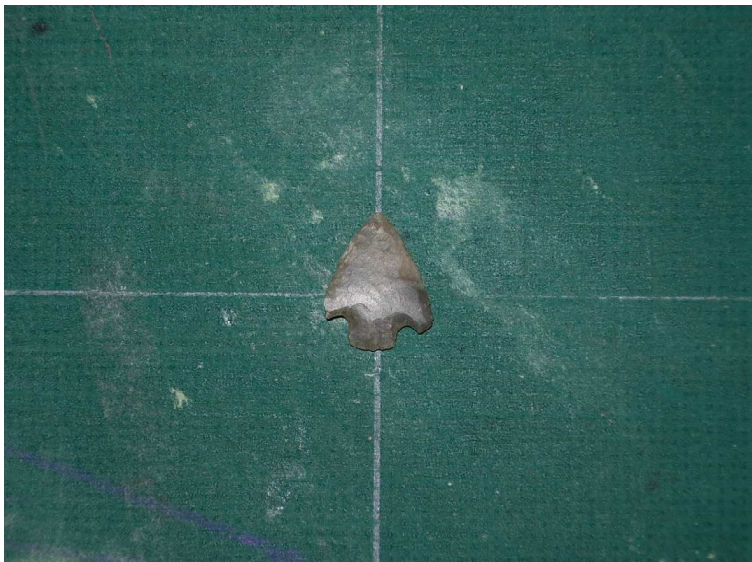

nom du site Grand-Pressigny ?

localisation du site Indre-et-Loire

Carte d'identité

période néolithique

origine de l'acquisition facture 1 bis

faciès culturel

date de l'acquisition 1988

découverte de la pièce ancienne récente incertaine indéterminée

histoire de la pièce tout type de découverte

indications sur pièce 6544

Description détaillée

matériaux lithique céramique os bois animal métal

précision silex blond du Grand-Pressigny

type de pièce lame

typologie couteau

description technologique

large dos cortical

longueur 135

largeur 35

épaisseur 23

état physique

autres informations

images



nom du site Grand-Pressigny ?

localisation du site Indre-et-Loire

Carte d'identité

période néolithique

origine de l'acquisition facture 1 bis

faciès culturel

date de l'acquisition 1988

découverte de la pièce ancienne récente incertaine indéterminée

histoire de la pièce tout type de découverte

indications sur pièce

Description détaillée

matériaux lithique céramique os bois animal métal

précision silex blond du Grand-Pressigny

type de pièce lame

typologie grattoir double sur lame

description technologique

section triangulaire

longueur 88

largeur 22

épaisseur 11

état physique concrétions

autres informations

images



nom du site Grand-Pressigny ?

localisation du site Indre-et-Loire

Carte d'identité

période néolithique

origine de l'acquisition facture 1 bis

faciès culturel

date de l'acquisition 1988

découverte de la pièce ancienne récente incertaine indéterminée

histoire de la pièce tout type de découverte

indications sur pièce A-701

Description détaillée

matériaux lithique céramique os bois animal métal

précision silex blond du Grand-Pressigny

type de pièce lame

typologie grattoir sur bout de lame

description technologique

section triangulaire

longueur 78

largeur 37

épaisseur 16

état physique concrétions

autres informations

images



nom du site Grand-Pressigny ?

localisation du site Indre-et-Loire

Carte d'identité

période néolithique

origine de l'acquisition facture 1 bis

faciès culturel

date de l'acquisition 1988

découverte de la pièce ancienne récente incertaine indéterminée

histoire de la pièce tout type de découverte

indications sur pièce

Description détaillée

matériaux lithique céramique os bois animal métal

précision silex blond du Grand-Pressigny

type de pièce éclat

typologie grattoir

description technologique

forme sub-circulaire, 2 bulbes

longueur 56

largeur 58

épaisseur 13

état physique

autres informations

images



nom du site Grand-Pressigny ?

localisation du site Indre-et-Loire

Carte d'identité

période néolithique

origine de l'acquisition facture 1 bis

faciès culturel

date de l'acquisition 1988

découverte de la pièce ancienne récente incertaine indéterminée

histoire de la pièce tout type de découverte

indications sur pièce F 43

Description détaillée

matériaux lithique céramique os bois animal métal

précision silex blond du Grand-Pressigny

type de pièce lame

typologie grattoir double sur lame

description technologique

section triangulaire, tranchants convergeant formant une pointe

longueur 89

largeur 21

épaisseur 12

état physique fracture proximale, plage corticale sur face supérieure sur toute la longueur

autres informations

images



nom du site Grand-Pressigny ?

localisation du site Indre-et-Loire

Carte d'identité

période néolithique

origine de l'acquisition facture 1 bis

faciès culturel

date de l'acquisition 1988

découverte de la pièce ancienne récente incertaine indéterminée

histoire de la pièce tout type de découverte

indications sur pièce 4563 -C

Description détaillée

matériaux lithique céramique os bois animal métal

précision silex blond du Grand-Pressigny

type de pièce lame

typologie grattoir double sur lame

description technologique

tranchants convergeant formant une pointe courbe, section triangulaire

longueur 74

largeur 34

épaisseur 11

état physique fracture proximale

autres informations

images



nom du site La Micoque
localisation du site Tayac, Dordogne

Carte d'identité

période paléolithique inférieur ou moyen

origine de l'acquisition facture 1 bis du 29-12-1987

faciès culturel Tayacien ?

date de l'acquisition 1988

découverte de la pièce ancienne récente incertaine indéterminée

histoire de la pièce probablement fouille clandestine dans les déblais, typique de la Micoque

indications sur pièce "la Micoque Tayac (Dordogne) Paléolithique ancien 200-300000 ans ?, "éclat court épais grossièrement taillé et retouché en pointe typique

Description détaillée

matériaux lithique céramique os bois animal métal

précision silex

type de pièce

typologie denticulé

description technologique

éclat débordant (pointe pseudo-levallois)

longueur 56
largeur 52
épaisseur 21

état physique desilification type de la Micoque

autres informations

images

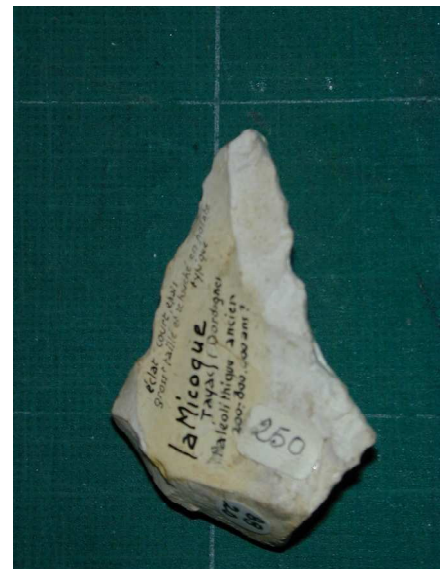

nom du site Grand-Pressigny ?

localisation du site Indre-et-Loire

Carte d'identité

période néolithique

origine de l'acquisition facture 1 bis

faciès culturel

date de l'acquisition 1988

découverte de la pièce ancienne récente incertaine indéterminée

histoire de la pièce tout type de découverte

indications sur pièce ?

Description détaillée

matériaux lithique céramique os bois animal métal

précision silex blond du Grand-Pressigny

type de pièce lame

typologie grattoir double sur lame

description technologique

section triangulaire, tranchants convergeant formant une pointe courbe

longueur 68

largeur 26

épaisseur 10

état physique fracture proximale

autres informations

images



nom du site Grand-Pressigny ?

localisation du site Indre-et-Loire

Carte d'identité

période néolithique

origine de l'acquisition facture 1 bis

faciès culturel

date de l'acquisition 1988

découverte de la pièce ancienne récente incertaine indéterminée

histoire de la pièce tout type de découverte

indications sur pièce

Description détaillée

matériaux lithique céramique os bois animal métal

précision silex blond du Grand-Pressigny

type de pièce éclat

typologie grattoir

description technologique

plage corticale importante, nombreux enlèvements sur une face

longueur 95

largeur 97

épaisseur 54

état physique

autres informations

images

nom du site Grand-Pressigny ?
 localisation du site Indre-et-Loire

Carte d'identité

période néolithique

origine de l'acquisition facture 1 bis

faciès culturel

date de l'acquisition 1988

découverte de la pièce ancienne récente incertaine indéterminée

histoire de la pièce tout type de découverte

indications sur pièce S.973

Description détaillée

matériaux lithique céramique os bois animal métal

précision silex blond du Grand-Pressigny

type de pièce lame

typologie racloir double sur lame

description technologique

section plate

longueur 66

largeur 35

épaisseur 09

état physique concrétions

autres informations

images



nom du site La Berge
localisation du site Abilly, Indre-et-Loire

Carte d'identité

période néolithique
faciès culturel
origine de l'acquisition facture 1 bis
date de l'acquisition 1988
découverte de la pièce ancienne récente incertaine indéterminée

histoire de la pièce tout type de découverte

indications sur pièce "Abilly (Indre et Loire) (La Berge--441)"

Description détaillée

matériaux lithique céramique os bois animal métal

précision silex blond du Grand-Pressigny

type de pièce hache

typologie hache taillée

description technologique

forme trapézoïdale, section ovalaire, tranchants arrondis

longueur 143

largeur 70

épaisseur 35

état physique patine beige, trace de rouille

autres informations

images



nom du site Grand-Pressigny
localisation du site Indre-et-Loire

Carte d'identité

période néolithique
faciès culturel
origine de l'acquisition facture 1 bis
date de l'acquisition 1988
découverte de la pièce ancienne récente incertaine indéterminée

histoire de la pièce tout type de découverte

indications sur pièce "441"

Description détaillée

matériaux lithique céramique os bois animal métal

précision silex blond du Grand-Pressigny

type de pièce éclat

typologie grattoir

description technologique

longiforme, forme trapézoïdale, retouche unifaciale, tranchants arrondis

longueur 113

largeur 38

épaisseur 23

état physique traces de rouille

autres informations

images



nom du site Grand-Pressigny
 localisation du site Indre-et-Loire

Carte d'identité

période néolithique

origine de l'acquisition facture 1 bis

faciès culturel

date de l'acquisition 1988

découverte de la pièce ancienne récente incertaine indéterminée

histoire de la pièce tout type de découverte

indications sur pièce

Description détaillée

matériaux lithique céramique os bois animal métal

précision silex blond du Grand-Pressigny

type de pièce hache

typologie hache taillée

description technologique

forme sub-rectangulaire, section ovale, tranchants rectilignes

longueur 151

largeur 51

épaisseur 37

état physique patine beige

autres informations

images



nom du site Grand-Pressigny

localisation du site Indre-et-Loire

Carte d'identité

période néolithique

origine de l'acquisition facture 1 bis

faciès culturel

date de l'acquisition 1988

découverte de la pièce ancienne récente incertaine indéterminée

histoire de la pièce tout type de découverte

indications sur pièce "441"

Description détaillée

matériaux lithique céramique os bois animal métal

précision silex blond du Grand-Pressigny

type de pièce hache

typologie hache taillée

description technologique

forme trapézoïdale, section ovalaire, tranchants arrondis

longueur 108

largeur 45

épaisseur 28

état physique traces de rouille

autres informations

images



nom du site Grand-Pressigny

localisation du site Indre-et-Loire

Carte d'identité

période néolithique

origine de l'acquisition facture 1 bis

faciès culturel

date de l'acquisition 1988

découverte de la pièce ancienne récente incertaine indéterminée

histoire de la pièce tout type de découverte

indications sur pièce "?"

Description détaillée

matériaux lithique céramique os bois animal métal

précision silex blond du Grand-Pressigny

type de pièce hache

typologie hache taillée

description technologique

forme rectangulaire, section ovale, petite plage corticale, longiforme

longueur 115

largeur 33

épaisseur 24

état physique

autres informations

images



nom du site Grand-Pressigny

localisation du site Indre-et-Loire

Carte d'identité

période néolithique

origine de l'acquisition facture 1 bis

faciès culturel

date de l'acquisition 1988

découverte de la pièce ancienne récente incertaine indéterminée

histoire de la pièce tout type de découverte

indications sur pièce "1046-AT.B"

Description détaillée

matériaux lithique céramique os bois animal métal

précision silex blond du Grand-Pressigny

type de pièce hache

typologie hache taillée

description technologique

forme trapézoïdale, section ovale, tranchant distal arrondi, talon rectiligne oblique

longueur 214

largeur 70

épaisseur 44

état physique légère patine beige

autres informations

images



nom du site Grand-Pressigny
 localisation du site Indre-et-Loire

Carte d'identité

période néolithique

origine de l'acquisition facture 1 bis

faciès culturel

date de l'acquisition 1988

découverte de la pièce ancienne récente incertaine indéterminée

histoire de la pièce tout type de découverte

indications sur pièce "441"

Description détaillée

matériaux lithique céramique os bois animal métal

précision silex blond du Grand-Pressigny

type de pièce

typologie grattoir

description technologique

longiforme, extrémités arrondis, plage corticale sur la longueur

longueur 262

largeur 63

épaisseur 48

état physique traces de rouille

autres informations

images



nom du site La Curguetie
 localisation du site Lembras, Dordogne

Carte d'identité

période paléolithique moyen ?

origine de l'acquisition facture 1 bis du 29-12-1987

faciès culturel moustérien de type acheuléen ?

date de l'acquisition 1988

découverte de la pièce ancienne récente incertaine indéterminée

histoire de la pièce fouille. ex collection Desmaisons: a transité par Paul Fitte

indications sur pièce "Lembras (Dord.) "la Curguetie"

Description détaillée

matériaux lithique céramique os bois animal métal

précision silex bergeracois

type de pièce biface

typologie biface cordiforme allongé à la limite du lagéniforme

description technologique

arête rectiligne et hélicoïdale de l'autre côté

longueur 121

largeur 76

épaisseur 27

état physique bord proximo-latéral fracturé, très frais

autres informations

images



nom du site Grand-Pressigny
 localisation du site Indre-et-Loire

Carte d'identité

période néolithique

origine de l'acquisition facture 1 bis

faciès culturel

date de l'acquisition 1988

découverte de la pièce ancienne récente incertaine indéterminée

histoire de la pièce tout type de découverte

indications sur pièce "405"

Description détaillée

matériaux lithique céramique os bois animal métal

précision silex blond du Grand-Pressigny

type de pièce

typologie pic grossier de mineur

description technologique

longiforme, extrémité pointu, talon cortical important

longueur 277

largeur 86

épaisseur 57

état physique traces de rouille

autres informations

images



nom du site Grand-Pressigny
 localisation du site Indre-et-Loire

Carte d'identité

période néolithique
 faciès culturel
 origine de l'acquisition facture 1 bis
 date de l'acquisition 1988
 découverte de la pièce ancienne récente incertaine indéterminée

histoire de la pièce tout type de découverte

indications sur pièce "441"

Description détaillée

matériaux lithique céramique os bois animal métal

précision silex blond du Grand-Pressigny

type de pièce éclat

typologie grattoir

description technologique

légèrement arqué, petite plage corticale sur face supérieur, et bord latéral proximal gauche

longueur 99

largeur 51

épaisseur 22

état physique

autres informations

images



nom du site Grand-Pressigny
 localisation du site Indre-et-Loire

Carte d'identité

période néolithique
 faciès culturel
 origine de l'acquisition facture 1 bis
 date de l'acquisition 1988
 découverte de la pièce ancienne récente incertaine indéterminée

histoire de la pièce tout type de découverte

indications sur pièce GP 1046-AT.B

Description détaillée

matériaux lithique céramique os bois animal métal

précision silex blond du Grand-Pressigny

type de pièce hache taillée

typologie hache taillée

description technologique

talon pointu, pas de tranchant distal, fine plage corticale sur 1 face

longueur 144

largeur 72

épaisseur 50

état physique

autres informations

images



nom du site Grand-Pressigny
 localisation du site Indre-et-Loire

Carte d'identité

période néolithique

origine de l'acquisition facture 1 bis

faciès culturel

date de l'acquisition 1988

découverte de la pièce ancienne récente incertaine indéterminée

histoire de la pièce tout type de découverte

indications sur pièce "GP", "441"

Description détaillée

matériaux lithique céramique os bois animal métal

précision silex blond du Grand-Pressigny

type de pièce hache taillée

typologie hache taillée

description technologique

talon pointu, tranchant arrondi, section ovale

longueur 134

largeur 50

épaisseur 32

état physique

autres informations

images



nom du site Grand-Pressigny
 localisation du site Indre-et-Loire

Carte d'identité

période néolithique

origine de l'acquisition facture 1 bis

faciès culturel

date de l'acquisition 1988

découverte de la pièce ancienne récente incertaine indéterminée

histoire de la pièce tout type de découverte

indications sur pièce "GP", "441"

Description détaillée

matériaux lithique céramique os bois animal métal

précision silex blond du Grand-Pressigny

type de pièce hache taillée

typologie hache taillée

description technologique

talon pointu, tranchant rectiligne, section ovale plate

longueur 94

largeur 35

épaisseur 17

état physique

autres informations

images



nom du site Grand-Pressigny
 localisation du site Indre-et-Loire

Carte d'identité

période néolithique

origine de l'acquisition facture 1 bis

faciès culturel

date de l'acquisition 1988

découverte de la pièce ancienne récente incertaine indéterminée

histoire de la pièce tout type de découverte

indications sur pièce "GP", "405"

Description détaillée

matériaux lithique céramique os bois animal métal

précision silex blond du Grand-Pressigny

type de pièce hache taillée

typologie hache taillée

description technologique

talon rétrécie rectiligne, tranchant arrondi, section ovale

longueur 127

largeur 47

épaisseur 31

état physique

autres informations

images



nom du site Grand-Pressigny
 localisation du site Indre-et-Loire

Carte d'identité

période néolithique
 faciès culturel
 origine de l'acquisition facture 1 bis
 date de l'acquisition 1988
 découverte de la pièce ancienne récente incertaine indéterminée

histoire de la pièce tout type de découverte

indications sur pièce "GP", "441"

Description détaillée

matériaux lithique céramique os bois animal métal

précision silex blond du Grand-Pressigny

type de pièce hache taillée

typologie hache taillée

description technologique

talon pointu, partie distale rectangulaire, tranchant oblique, section ovale plate

longueur 124

largeur 34

épaisseur 18

état physique concrétions

autres informations

images



nom du site Grand-Pressigny
 localisation du site Indre-et-Loire

Carte d'identité

période néolithique

origine de l'acquisition facture 1 bis

faciès culturel

date de l'acquisition 1988

découverte de la pièce ancienne récente incertaine indéterminée

histoire de la pièce tout type de découverte

indications sur pièce "GP", "459"

Description détaillée

matériaux lithique céramique os bois animal métal

précision silex blond du Grand-Pressigny

type de pièce hache taillée

typologie hache taillée

description technologique

talon rétréci, tranchant arrondi, section ovale, petite plage distale sur une face

longueur 101

largeur 49

épaisseur 31

état physique

autres informations

images



nom du site Grand-Pressigny
 localisation du site Indre-et-Loire

Carte d'identité

période néolithique

origine de l'acquisition facture 1 bis

faciès culturel

date de l'acquisition 1988

découverte de la pièce ancienne récente incertaine indéterminée

histoire de la pièce tout type de découverte

indications sur pièce "GP", "405"

Description détaillée

matériaux lithique céramique os bois animal métal

précision silex blond du Grand-Pressigny

type de pièce éclat

typologie grattoir

description technologique

tranchant arrondi, talon large rectiligne, petite plage corticale, talon cortical

longueur 151

largeur 98

épaisseur 48

état physique

autres informations

images



nom du site Grand-Pressigny
 localisation du site Indre-et-Loire

Carte d'identité

période néolithique
 faciès culturel
 origine de l'acquisition facture 1 bis
 date de l'acquisition 1988
 découverte de la pièce ancienne récente incertaine indéterminée

histoire de la pièce tout type de découverte

indications sur pièce "GP", "441"

Description détaillée

matériaux lithique céramique os bois animal métal

précision silex blond du Grand-Pressigny

type de pièce éclat

typologie racloir

description technologique

tranchant arrondi, talon rectiligne

longueur 82

largeur 46

épaisseur 14

état physique concrétions

autres informations

images



nom du site
 localisation du site

Carte d'identité

période origine de l'acquisition
 faciès culturel date de l'acquisition
 découverte de la pièce ancienne récente incertaine indéterminée

histoire de la pièce

indications sur pièce

Description détaillée

matériaux lithique céramique os bois animal métal

précision

type de pièce

typologie

description technologique

longueur

largeur

épaisseur

état physique

autres informations

images



nom du site Grand-Pressigny

localisation du site Indre-et-Loire

Carte d'identité

période néolithique

origine de l'acquisition facture 1 bis

faciès culturel

date de l'acquisition 1988

découverte de la pièce ancienne récente incertaine indéterminée

histoire de la pièce tout type de découverte

indications sur pièce GP", "1046-AT.B

Description détaillée

matériaux lithique céramique os bois animal métal

précision silex blond du Grand-Pressigny

type de pièce

typologie grattoir

description technologique

petites plages corticales, section triangulaire, forme allongée, épais

longueur 172

largeur 89

épaisseur 52

état physique

autres informations

images



nom du site Grand-Pressigny
 localisation du site Indre-et-Loire

Carte d'identité

période néolithique

origine de l'acquisition facture 1 bis

faciès culturel

date de l'acquisition 1988

découverte de la pièce ancienne récente incertaine indéterminée

histoire de la pièce tout type de découverte

indications sur pièce "GP", "441"

Description détaillée

matériaux lithique céramique os bois animal métal

précision silex blond du Grand-Pressigny

type de pièce éclat

typologie grattoir à épaulement

description technologique

longiforme, petite plage corticale

longueur 93

largeur 35

épaisseur 11

état physique

autres informations

images

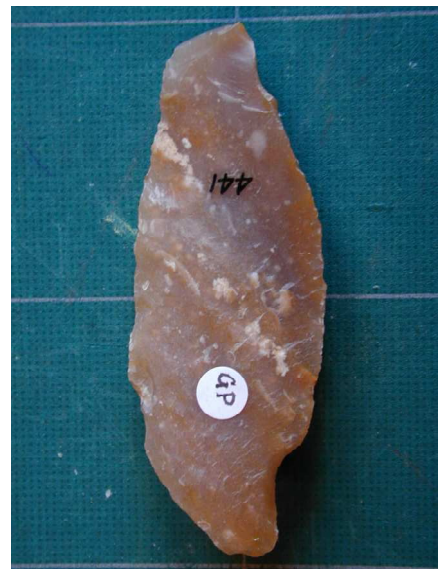

nom du site Grand-Pressigny

localisation du site Indre-et-Loire

Carte d'identité

période néolithique

origine de l'acquisition facture 1 bis

faciès culturel

date de l'acquisition 1988

découverte de la pièce ancienne récente incertaine indéterminée

histoire de la pièce tout type de découverte

indications sur pièce "GP", "1046-AT.B"

Description détaillée

matériaux lithique céramique os bois animal métal

précision silex blond du Grand-Pressigny

type de pièce éclat

typologie grattoir

description technologique

forme circulaire, épais, petite plage corticale

longueur 157

largeur 148

épaisseur 65

état physique

autres informations

images



nom du site
 localisation du site Spiennes, Hainaut, Belgique

Carte d'identité

période âge du bronze
 faciès culturel
 origine de l'acquisition facture 1 bis
 date de l'acquisition 1988
 découverte de la pièce ancienne récente incertaine indéterminée

histoire de la pièce tout type de découverte

indications sur pièce "401", "SP"

Description détaillée

matériaux lithique céramique os bois animal métal

précision silex gris

type de pièce lame

typologie lame

description technologique

arquée

longueur 191

largeur 30

épaisseur 11

état physique patine blanche, concrétions sur face inférieure

autres informations

images



nom du site

localisation du site Spiennes, Hainaut, Belgique

Carte d'identité

période néolithique

origine de l'acquisition facture 1 bis

faciès culturel

date de l'acquisition 1988

découverte de la pièce ancienne récente incertaine indéterminée

histoire de la pièce tout type de découverte

indications sur pièce "Spiennes (Belgique) 401", "SP"

Description détaillée

matériaux lithique céramique os bois animal métal

précision silex gris

type de pièce lame

typologie peu arquée

description technologique

longueur 178

largeur 30

épaisseur 14

état physique concrétion

autres informations

images



nom du site
 localisation du site Spiennes, Hainaut, Belgique

Carte d'identité

période néolithique
 faciès culturel
 origine de l'acquisition facture 1 bis
 date de l'acquisition 1988
 découverte de la pièce ancienne récente incertaine indéterminée

histoire de la pièce tout type de découverte

indications sur pièce "Spiennes (Belgique) 401", "SP"

Description détaillée

matériaux lithique céramique os bois animal métal

précision silex gris

type de pièce

typologie herminette

description technologique

petite plage corticale au talon, forme sub-rectangulaire, section plate

longueur 193

largeur 78

épaisseur 27

état physique concrétion sur face supérieure

autres informations

images



nom du site

localisation du site Spiennes, Hainaut, Belgique

Carte d'identité

période néolithique

origine de l'acquisition facture 1 bis

faciès culturel

date de l'acquisition 1988

découverte de la pièce ancienne récente incertaine indéterminée

histoire de la pièce tout type de découverte

indications sur pièce "401", "SP"

Description détaillée

matériaux lithique céramique os bois animal métal

précision silex gris

type de pièce

typologie hachette

description technologique

forme sub-rectangulaire, tranchant rectangulaire

longueur	124
largeur	40
épaisseur	32

état physique légère patine blanche, concrétions sur une face

autres informations

images



nom du site
 localisation du site Spiennes, Hainaut, Belgique

Carte d'identité

période néolithique
 faciès culturel
 origine de l'acquisition facture 1 bis
 date de l'acquisition 1988
 découverte de la pièce ancienne récente incertaine indéterminée

histoire de la pièce tout type de découverte

indications sur pièce "401", "SP"

Description détaillée

matériaux lithique céramique os bois animal métal

précision silex gris

type de pièce

typologie hachette

description technologique

forme rectangulaire, 1 tranchant élargi arrondi, tranchant opposé rectiligne

longueur 104

largeur 35

épaisseur 17

état physique concrétion

autres informations

images



nom du site

localisation du site Spiennes, Hainaut, Belgique

Carte d'identité

période néolithique

origine de l'acquisition facture 1 bis

faciès culturel

date de l'acquisition 1988

découverte de la pièce ancienne récente incertaine indéterminée

histoire de la pièce tout type de découverte

indications sur pièce "401", "SP"

Description détaillée

matériaux lithique céramique os bois animal métal

précision silex gris

type de pièce

typologie hachette

description technologique

talon pointu, section ovale, tranchant rectiligne

longueur 112

largeur 35

épaisseur 20

état physique concrétion sur une face

autres informations

images



nom du site

localisation du site Spiennes, Hainaut, Belgique

Carte d'identité

période néolithique

origine de l'acquisition facture 1 bis

faciès culturel

date de l'acquisition 1988

découverte de la pièce ancienne récente incertaine indéterminée

histoire de la pièce tout type de découverte

indications sur pièce "401", "SP"

Description détaillée

matériaux lithique céramique os bois animal métal

précision silex gris

type de pièce

typologie herminette

description technologique

2 petites plages corticales, section triangulaire, talon arrondi, tranchant rectiligne

longueur 124

largeur 33

épaisseur 26

état physique concrétions

autres informations

images



nom du site Tategrain / Debray
 localisation du site Montières-Etouvy, Somme

Carte d'identité

période paléolithique moyen

origine de l'acquisition facture 1 bis du 29-12-1987

faciès culturel moustérien

date de l'acquisition 1988

découverte de la pièce ancienne récente incertaine indéterminée

histoire de la pièce fouille. Victor Commont 1905

indications sur pièce "POPO. 05"

Description détaillée

matériaux lithique céramique os bois animal métal

précision silex brun

type de pièce nucléus levallois à enlèvement préférentiel

typologie

description technologique

plan de frappe dièdre

longueur 113

largeur 108

épaisseur 39

état physique patine blanche, concrétions

autres informations

images



nom du site Tattegrain / Debray (carrière)

localisation du site Montières-Etouvy, Somme

Carte d'identité

période paléolithique moyen

origine de l'acquisition facture 1 bis du 29-12-1987

faciès culturel moustérien

date de l'acquisition 1988

découverte de la pièce ancienne récente incertaine indéterminée

histoire de la pièce fouille. Victor Commont 1905. Terrasse de 5 m de la Somme

indications sur pièce "POPO. 05"

Description détaillée

matériaux lithique céramique os bois animal métal

précision silex brun

type de pièce éclat

typologie éclat levallois

description technologique

longueur 100

largeur 78

épaisseur 21

état physique trace d'utilisations, patine grise, trace de rouille

autres informations

images



nom du site Tategrain / Debray
 localisation du site Montières-Etouvy, Somme

Carte d'identité

période paléolithique moyen
 faciès culturel moustérien
 origine de l'acquisition facture 1 bis du 29-12-1987
 date de l'acquisition 1988
 découverte de la pièce ancienne récente incertaine indéterminée

histoire de la pièce fouille. Victor Commont 1905

indications sur pièce "POPO. 05"

Description détaillée

matériaux lithique céramique os bois animal métal

précision silex gris-brun

type de pièce éclat levallois

typologie denticulé

description technologique

talon facetté convexe

longueur 102

largeur 74

épaisseur 24

état patine ocre
 physique

autres informations

images



nom du site Tategrain / Debray
 localisation du site Montières-Etouvy, Somme

Carte d'identité

période paléolithique moyen

origine de l'acquisition facture 1 bis du 29-12-1987

faciès culturel moustérien

date de l'acquisition 1988

découverte de la pièce ancienne récente incertaine indéterminée

histoire de la pièce fouille. Victor Commont 1905

indications sur pièce "POPO. 05"

Description détaillée

matériaux lithique céramique os bois animal métal

précision silex gris

type de pièce éclat levallois

typologie denticulé

description technologique

retouche alternante

longueur 119

largeur 86

épaisseur 28

état physique patine ocre, cupule gélive concrétionnée ou fossile coupé au milieu face inférieure, nombreuses ébréchures

autres informations

images



nom du site Tategrain / Debray (carrière)

localisation du site Montières-Etouvy, Somme

Carte d'identité

période paléolithique moyen

origine de l'acquisition facture 1 bis du 29-12-1987

faciès culturel moustérien

date de l'acquisition 1988

découverte de la pièce ancienne récente incertaine indéterminée

histoire de la pièce fouille. Victor Commont 1905. Terrasse de 5 m de la Somme

indications sur pièce "POPO. 05"

Description détaillée

matériaux lithique céramique os bois animal métal

précision silex

type de pièce éclat levallois

typologie denticulé

description technologique

talon dièdre, pièce asymétrique

longueur 98

largeur 88

épaisseur 26

état physique trace de rouille, patine blanc-gris

autres informations

images



nom du site Tategrain / Debray
 localisation du site Montières-Etouvy, Somme

Carte d'identité

période paléolithique moyen
 faciès culturel moustérien
 origine de l'acquisition facture 1 bis du 29-12-1987
 date de l'acquisition 1988
 découverte de la pièce ancienne récente incertaine indéterminée

histoire de la pièce fouille. Victor Commont 1905

indications sur pièce "POPO. 05"

Description détaillée

matériaux lithique céramique os bois animal métal

précision silex gris

type de pièce pointe levallois

typologie encoche

description technologique

longueur 85

largeur 50

épaisseur 17

état physique trace de rouille, patine ocre, nombreuses ébréchures

autres informations

images



nom du site Tattegrain / Debray
 localisation du site Montières-Etouvy, Somme

Carte d'identité

période paléolithique moyen

origine de l'acquisition facture 1 bis du 29-12-1987

faciès culturel moustérien

date de l'acquisition 1988

découverte de la pièce ancienne récente incertaine indéterminée

histoire de la pièce fouille. Victor Commont 1905

indications sur pièce "POPO. 05"

Description détaillée

matériaux lithique céramique os bois animal métal

précision silex

type de pièce éclat laminaire levallois récurrent unipolaire

typologie denticulé

description technologique

talon facetté convexe

longueur 86

largeur 36

épaisseur 16

état patine blanc-gris
 physique

autres informations

images



nom du site Tategrain / Debray
 localisation du site Montières-Etouvy, Somme

Carte d'identité

période paléolithique moyen
 faciès culturel moustérien
 découverte de la pièce ancienne récente incertaine indéterminée
 origine de l'acquisition facture 1 bis du 29-12-1987
 date de l'acquisition 1988

histoire de la pièce fouille. Victor Commont 1905

indications sur pièce "POPO. 05"

Description détaillée

matériaux lithique céramique os bois animal métal

précision silex gris

type de pièce éclat laminaire levallois

typologie denticulé

description technologique

talon demi chapeau de gendarme

longueur 122

largeur 50

épaisseur 19

état physique trace de rouille, 3 encoches plus récentes, patine blanc-gris

autres informations

images



nom du site Tattegrain/Debray(carrière de)

localisation du site Montières-Etouvy, Somme

Carte d'identité

période paléolithique moyen

origine de l'acquisition facture 1 bis

faciès culturel moustérien

date de l'acquisition 1988

découverte de la pièce ancienne récente incertaine indéterminée

histoire de la pièce fouille. "remaniés dans la terrasse de 5 m de la Somme, "récolte Victor Commont en 1905"

indications sur pièce POPO-05

Description détaillée

matériaux lithique céramique os bois animal métal

précision silex gris

type de pièce éclat levallois

typologie racloir

description technologique

forme sub-ovale

longueur 112

largeur 79

épaisseur 20

état physique patine beige

autres informations

images



nom du site Tattegrain/Debray (carrière de)
 localisation du site Somme

Carte d'identité

période paléolithique moyen

origine de l'acquisition facture 1 bis

faciès culturel moustérien

date de l'acquisition 1988

découverte de la pièce ancienne récente incertaine indéterminée

histoire de la pièce fouille. "remaniés dans la terrasse de 5 m de la Somme, "récolte Victor Commont en 1905"

indications sur pièce POPO-05

Description détaillée

matériaux lithique céramique os bois animal métal

précision silex gris

type de pièce éclat levallois

typologie grattoir

description technologique

dissymétrique

longueur 86

largeur 65

épaisseur 29

état physique patine beige

autres informations

images



nom du site Tattegrain/Debray(carrière de)

localisation du site Somme

Carte d'identité

période paléolithique moyen

origine de l'acquisition facture 1 bis

faciès culturel moustérien

date de l'acquisition 1988

découverte de la pièce ancienne récente incertaine indéterminée

histoire de la pièce fouille. "remaniés dans la terrasse de 5 m de la Somme, "récolte Victor Commont en 1905"

indications sur pièce POPO-05

Description détaillée

matériaux lithique céramique os bois animal métal

précision silex gris

type de pièce éclat levallois

typologie racloir

description technologique

petite plage corticale gauche

longueur 91

largeur 86

épaisseur 25

état physique patine beige, concrétions

autres informations

images



nom du site Tattegrain/Debray (carrière de)
 localisation du site Somme

Carte d'identité

période paléolithique moyen

origine de l'acquisition facture 1 bis

faciès culturel moustérien

date de l'acquisition 1988

découverte de la pièce ancienne récente incertaine indéterminée

histoire de la pièce fouille. "remaniés dans la terrasse de 5 m de la Somme, "récolte Victor Commont en 1905"

indications sur pièce POPO-05

Description détaillée

matériaux lithique céramique os bois animal métal

précision silex gris

type de pièce éclat levallois

typologie racloir

description technologique

longiforme

longueur 137

largeur 51

épaisseur 19

état physique patine blanc-beige

autres informations

images



nom du site Tattegrain (carrière de)
 localisation du site Somme

Carte d'identité

période paléolithique moyen

origine de l'acquisition facture 1 bis

faciès culturel moustérien

date de l'acquisition 1988

découverte de la pièce ancienne récente incertaine indéterminée

histoire de la pièce fouille. "remaniés dans la terrasse de 5 m puis Debray à Montières-Etouvy, près d'Amiens", "récolte Victor Commont en 1905"

indications sur pièce POPO-05

Description détaillée

matériaux lithique céramique os bois animal métal

précision silex gris

type de pièce éclat levallois

typologie racloir

description technologique

dissymétrique

longueur 99

largeur 75

épaisseur 16

état patine beige
 physique

autres informations

images



nom du site Tattegrain (carrière de)

localisation du site Somme

Carte d'identité

période paléolithique moyen

origine de l'acquisition facture 1 bis

faciès culturel moustérien

date de l'acquisition 1988

découverte de la pièce ancienne récente incertaine indéterminée

histoire de la pièce fouille. "remaniés dans la terrasse de 5 m puis Debray à Montières-Etouvy, près d'Amiens", "récolte Victor Commont en 1905"

indications sur pièce POPO-05

Description détaillée

matériaux lithique céramique os bois animal métal

précision silex gris

type de pièce éclat levallois

typologie racloir

description technologique

forme sub-ovale, perforation naturel mésiale

longueur 150

largeur 112

épaisseur 26

état physique patine beige-roux, fracture latérale droite récente

autres informations

images



nom du site Tattegrain (carrière de)
 localisation du site Somme

Carte d'identité

période paléolithique moyen
 faciès culturel moustérien
 découverte de la pièce ancienne récente incertaine indéterminée
 origine de l'acquisition facture 1 bis
 date de l'acquisition 1988
 histoire de la pièce fouille. "remaniés dans la terrasse de 5 m puis Debray à Montières-Etouvy, près d'Amiens", "récolte Victor Commont en 1905"
 indications sur pièce POPO-05

Description détaillée

matériaux lithique céramique os bois animal métal
 précision silex gris
 type de pièce éclat levallois
 typologie racloir
 description technologique
 longiforme, talon cortical, petite plage corticale latérale droite distale

longueur 104
 largeur 48
 épaisseur 20

état patine beige
 physique

autres informations

images



nom du site Tattegrain/Debray (carrière de)
 localisation du site Somme

Carte d'identité

période paléolithique moyen

origine de l'acquisition facture 1 bis

faciès culturel moustérien

date de l'acquisition 1988

découverte de la pièce ancienne récente incertaine indéterminée

histoire de la pièce fouille. "remaniés dans la terrasse de 5 m", "récolte Victor Commont en 1905"

indications sur pièce POPO-05

Description détaillée

matériaux lithique céramique os bois animal métal

précision silex gris

type de pièce éclat levallois

typologie racloir

description technologique

forme ovale

longueur 106

largeur 67

épaisseur 23

état physique patine beige, cupule face inférieure, concrétions, trace de rouille

autres informations

images



nom du site Tattegrain/Debray(carrière de)
 localisation du site Somme

Carte d'identité

période paléolithique moyen

origine de l'acquisition facture 1 bis

faciès culturel moustérien

date de l'acquisition 1988

découverte de la pièce ancienne récente incertaine indéterminée

histoire de la pièce fouille. "remaniés dans la terrasse de 5 m", "récolte Victor Commont en 1905"

indications sur pièce POPO-05

Description détaillée

matériaux lithique céramique os bois animal métal

précision silex gris

type de pièce éclat levallois

typologie racloir

description technologique

forme sub-circulaire

longueur 105

largeur 92

épaisseur 25

état physique patine beige, concrétions

autres informations

images



nom du site Tattegrain/Debray (carrière de)
 localisation du site Somme

Carte d'identité

période paléolithique moyen
 faciès culturel moustérien
 origine de l'acquisition facture 1 bis
 date de l'acquisition 1988
 découverte de la pièce ancienne récente incertaine indéterminée

histoire de la pièce fouille. "remaniés dans la terrasse de 5 m", "récolte Victor Commont en 1905"

indications sur pièce POPO-05

Description détaillée

matériaux lithique céramique os bois animal métal

précision silex gris

type de pièce éclat levallois

typologie racloir

description technologique

forme ovale

longueur 124

largeur 62

épaisseur 23

état physique patine beige, concrétions, trace de rouille

autres informations

images



nom du site Tattegrain/Debray (carrière de)
 localisation du site Somme

Carte d'identité

période paléolithique moyen
 faciès culturel moustérien
 découverte de la pièce ancienne récente incertaine indéterminée
 origine de l'acquisition facture 1 bis
 date de l'acquisition 1988
 histoire de la pièce fouille. "remaniés dans la terrasse de 5 m", "récolte Victor Commont en 1905"
 indications sur pièce POPO-05

Description détaillée

matériaux lithique céramique os bois animal métal
 précision silex gris
 type de pièce éclat levallois
 typologie racloir
 description technologique
 forme ovale

longueur 99
 largeur 63
 épaisseur 22

état patine beige, fracture récente
 physique

autres informations

images



nom du site Tattegrain /Debray (carrière de)
 localisation du site Somme

Carte d'identité

période paléolithique moyen
 faciès culturel moustérien
 origine de l'acquisition facture 1 bis
 date de l'acquisition 1988
 découverte de la pièce ancienne récente incertaine indéterminée

histoire de la pièce fouille. "remaniés dans la terrasse de 5 m" , "récolte Victor Commont en 1905"

indications sur pièce POPO-05

Description détaillée

matériaux lithique céramique os bois animal métal

précision silex gris

type de pièce éclat levallois

typologie racloir

description technologique

longueur 103

largeur 63

épaisseur 19

état physique patine beige, rainures naturelles face inférieure

autres informations

images



nom du site Tattegrain/Debray (carrière de)

localisation du site Somme

Carte d'identité

période paléolithique moyen

origine de l'acquisition facture 1 bis

faciès culturel moustérien

date de l'acquisition 1988

découverte de la pièce ancienne récente incertaine indéterminée

histoire de la pièce fouille. "remaniés dans la terrasse de 5 m" , "récolte Victor Commont en 1905"

indications sur pièce POPO-05

Description détaillée

matériaux lithique céramique os bois animal métal

précision silex gris

type de pièce éclat levallois

typologie racloir

description technologique

dissymétrique

longueur 132

largeur 98

épaisseur 25

état physique patine beige-roux

autres informations

images



nom du site Tattegrain/ Debray (carrière de)

localisation du site Montières-Etouvy, Somme

Carte d'identité

période paléolithique moyen

origine de l'acquisition facture 1 bis

faciès culturel moustérien

date de l'acquisition 1988

découverte de la pièce ancienne récente incertaine indéterminée

histoire de la pièce fouille. "remaniés dans la terrasse de 5 m" , "récolte Victor Commont en 1905"

indications sur pièce POPO-05

Description détaillée

matériaux lithique céramique os bois animal métal

précision silex gris

type de pièce éclat levallois

typologie racloir

description technologique

longueur 99

largeur 79

épaisseur 21

état patine beige
physique

autres informations

images



nom du site

localisation du site Spiennes, Hainaut, Belgique

Carte d'identité

période néolithique

origine de l'acquisition facture 1 bis

faciès culturel

date de l'acquisition 1988

découverte de la pièce ancienne récente incertaine indéterminée

histoire de la pièce tout type de découverte

indications sur pièce "401", "SP"

Description détaillée

matériaux lithique céramique os bois animal métal

précision silex gris

type de pièce

typologie hachette

description technologique
forme trapézoïdale, petite plage corticale, tranchant et talon arrondi

longueur	136	état physique	concrétion sur une face
largeur	40		
épaisseur	24		

autres informations

images



nom du site
 localisation du site Spiennes, Hainaut, Belgique

Carte d'identité

période néolithique
 faciès culturel
 origine de l'acquisition facture 1 bis
 date de l'acquisition 1988
 découverte de la pièce ancienne récente incertaine indéterminée

histoire de la pièce tout type de découverte

indications sur pièce "401", "SP"

Description détaillée

matériaux lithique céramique os bois animal métal

précision silex gris

type de pièce

typologie tranchet

description technologique

talon pointu tranchant convexe en gouge, forme triangulaire, section plate

longueur 104

largeur 37

épaisseur 15

état physique concrétions sur une face

autres informations

images



nom du site

localisation du site Spiennes, Hainaut, Belgique

Carte d'identité

période néolithique

origine de l'acquisition facture 1 bis

faciès culturel

date de l'acquisition 1988

découverte de la pièce ancienne récente incertaine indéterminée

histoire de la pièce tout type de découverte

indications sur pièce "SP"

Description détaillée

matériaux lithique céramique os bois animal métal

précision silex gris

type de pièce

typologie tranchet

description technologique

talon pointu, forme triangulaire, section ovale, toute petite plage corticale sur une face, tranchant convexe

longueur	118
largeur	52
épaisseur	28

état physique

autres informations

images



nom du site
 localisation du site Spiennes, Hainaut, Belgique

Carte d'identité

période néolithique
 faciès culturel
 origine de l'acquisition facture 1 bis
 date de l'acquisition 1988
 découverte de la pièce ancienne récente incertaine indéterminée

histoire de la pièce tout type de découverte

indications sur pièce "Spiennes (Belgique) 401", "SP"

Description détaillée

matériaux lithique céramique os bois animal métal

précision silex gris

type de pièce

typologie tranchet

description technologique

forme triangulaire, talon pointu, tranchant rectiligne, section plate

longueur 135

largeur 75

épaisseur 25

état physique concrétion sur une face

autres informations

images



nom du site

localisation du site Spiennes, Hainaut, Belgique

Carte d'identité

période néolithique

origine de l'acquisition facture 1 bis

faciès culturel

date de l'acquisition 1988

découverte de la pièce ancienne récente incertaine indéterminée

histoire de la pièce tout type de découverte

indications sur pièce "401", "SP"

Description détaillée

matériaux lithique céramique os bois animal métal

précision silex gris

type de pièce lame

typologie lame

description technologique

longueur 218

largeur 45

épaisseur 16

état physique concrétions sur face inférieure, légère patine blanche

autres informations

images



nom du site

localisation du site Spiennes, Hainaut, Belgique

Carte d'identité

période néolithique

origine de l'acquisition facture 1 bis

faciès culturel

date de l'acquisition 1988

découverte de la pièce ancienne récente incertaine indéterminée

histoire de la pièce tout type de découverte

indications sur pièce "401", "SP"

Description détaillée

matériaux lithique céramique os bois animal métal

précision silex gris

type de pièce

typologie pic de mineur

description technologique

plage corticale

longueur	148
largeur	59
épaisseur	40

état physique concrétions, patine blanche

autres informations

images



nom du site

localisation du site Spiennes, Hainaut, Belgique

Carte d'identité

période néolithique

origine de l'acquisition facture 1 bis

faciès culturel

date de l'acquisition 1988

découverte de la pièce ancienne récente incertaine indéterminée

histoire de la pièce tout type de découverte

indications sur pièce "401", "SP"

Description détaillée

matériaux lithique céramique os bois animal métal

précision silex gris

type de pièce

typologie pic de mineur

description technologique

longueur 161

largeur 48

épaisseur 40

état patine blanche, patine blanche

physique

autres informations

images



nom du site

localisation du site Spiennes, Hainaut, Belgique

Carte d'identité

période néolithique

origine de l'acquisition facture 1 bis

faciès culturel

date de l'acquisition 1988

découverte de la pièce ancienne récente incertaine indéterminée

histoire de la pièce tout type de découverte

indications sur pièce "401", "SP"

Description détaillée

matériaux lithique céramique os bois animal métal

précision silex gris

type de pièce

typologie herminette grossière sur nucléus

description technologique

épaisse, forme triangulaire, section quadrangulaire

longueur 199

largeur 79

épaisseur 41

état physique concrétions, légère patine blanche

autres informations

images



nom du site

localisation du site Spiennes, Hainaut, Belgique

Carte d'identité

période néolithique

origine de l'acquisition facture 1 bis

faciès culturel

date de l'acquisition 1988

découverte de la pièce ancienne récente incertaine indéterminée

histoire de la pièce tout type de découverte

indications sur pièce " 401", "SP"

Description détaillée

matériaux lithique céramique os bois animal métal

précision silex gris

type de pièce

typologie pic de mineur

description technologique
forme foliacée, petite plage corticale

longueur	149	état physique	concrétions
largeur	60		
épaisseur	40		

autres informations

images



nom du site

localisation du site Spiennes, Hainaut, Belgique

Carte d'identité

période néolithique

origine de l'acquisition facture 1 bis

faciès culturel

date de l'acquisition 1988

découverte de la pièce ancienne récente incertaine indéterminée

histoire de la pièce tout type de découverte

indications sur pièce "401", "SP"

Description détaillée

matériaux lithique céramique os bois animal métal

précision silex gris

type de pièce

typologie pic de mineur

description technologique

forme foliacée, section ovale

longueur	148	état physique	concrétions
largeur	56		
épaisseur	43		

autres informations

images



nom du site

localisation du site

Carte d'identité

période paléolithique moyen

origine de l'acquisition facture 1 bis

faciès culturel moustérien ?

date de l'acquisition 1988

découverte de la pièce ancienne récente incertaine indéterminée

histoire de la pièce tout type de découverte

indications sur pièce

Description détaillée

matériaux lithique céramique os bois animal métal

précision silex gris-beige

type de pièce lame

typologie lame appointée

description technologique

longueur 82

largeur 36

épaisseur 13

état physique patine blanche

autres informations

images



nom du site

localisation du site

Carte d'identité

période paléolithique moyen

origine de l'acquisition facture 1 bis

faciès culturel moustérien????

date de l'acquisition 1988

découverte de la pièce ancienne récente incertaine indéterminée

histoire de la pièce tout type de découverte

indications sur pièce

Description détaillée

matériaux lithique céramique os bois animal métal

précision silex gris

type de pièce lame

typologie grattoir sur lame

description technologique

bords convergents

longueur 65

largeur 30

épaisseur 12

état patine blanche
physique

autres informations

images



nom du site

localisation du site Spiennes, Hainaut, Belgique

Carte d'identité

période néolithique

origine de l'acquisition facture 1 bis

faciès culturel

date de l'acquisition 1988

découverte de la pièce ancienne récente incertaine indéterminée

histoire de la pièce tout type de découverte

indications sur pièce "401", "SP"

Description détaillée

matériaux lithique céramique os bois animal métal

précision silex gris

type de pièce

typologie pic de mineur

description technologique

longueur 136

largeur 52

épaisseur 36

état physique concrétion

autres informations

images



nom du site

localisation du site Spiennes, Hainaut, Belgique

Carte d'identité

période néolithique

origine de l'acquisition facture 1 bis

faciès culturel

date de l'acquisition 1988

découverte de la pièce ancienne récente incertaine indéterminée

histoire de la pièce tout type de découverte

indications sur pièce "Spiennes (Belgique) 401", "SP"

Description détaillée

matériaux lithique céramique os bois animal métal

précision silex gris

type de pièce

typologie herminette grossière

description technologique
section triangulaire, légèrement arqué, tranchant arrondi

longueur 194

largeur 67

épaisseur 51

état physique concrétion, légère patine blanche

autres informations

images



nom du site

localisation du site Spiennes, Hainaut, Belgique

Carte d'identité

période néolithique

origine de l'acquisition facture 1 bis

faciès culturel

date de l'acquisition 1988

découverte de la pièce ancienne récente incertaine indéterminée

histoire de la pièce tout type de découverte

indications sur pièce "401", "SP"

Description détaillée

matériaux lithique céramique os bois animal métal

précision silex gris

type de pièce

typologie pic de mineur

description technologique

longueur 178

largeur 40

épaisseur 38

état physique concrétions

autres informations

images



nom du site

localisation du site Spiennes, Hainaut, Belgique

Carte d'identité

période néolithique

origine de l'acquisition facture 1 bis

faciès culturel

date de l'acquisition 1988

découverte de la pièce ancienne récente incertaine indéterminée

histoire de la pièce tout type de découverte

indications sur pièce "401", "SP"

Description détaillée

matériaux lithique céramique os bois animal métal

précision silex gris

type de pièce

typologie pic de mineur

description technologique

longueur 191

largeur 52

épaisseur 35

état physique concrétions

autres informations

images



nom du site Torrente Macchio
localisation du site Monte Gargano, Apulie, Italie

Carte d'identité

période paléolithique moyen
faciès culturel moustérien
origine de l'acquisition facture 1 bis du 29-12-1987
date de l'acquisition 1988
découverte de la pièce ancienne récente incertaine indéterminée

histoire de la pièce probablement ramassage de surface ou projection

indications sur pièce "Monte Gargano"

Description détaillée

matériaux lithique céramique os bois animal métal

précision silex gris

type de pièce racloir

typologie racloir simple convexe

description technologique

éclat cortical, talon facetté

longueur 98

largeur 59

épaisseur 16

état physique trace de rouille

autres informations

images



nom du site Grotte Néron
localisation du site Soyons, Ardèche

Carte d'identité

période paléolithique moyen
faciès culturel moustérien
origine de l'acquisition facture 1 bis
date de l'acquisition 1988
découverte de la pièce ancienne récente incertaine indéterminée

histoire de la pièce tout type de découverte

indications sur pièce "grotte de Néron Soyons, coll. Lequatre"

Description détaillée

matériaux lithique céramique os bois animal métal

précision serpentine

type de pièce éclat

typologie racloir

description technologique

partie latérale droite de la face supérieure taillée, retouches semi-abruptes

longueur 63

largeur 44

épaisseur 23

état physique

autres informations

images



nom du site Jourde
 localisation du site sud-est Montauban, Tarn-et-Garonne

Carte d'identité

période paléolithique moyen
 faciès culturel moustérien
 origine de l'acquisition facture 1 bis du 29-12-1987
 date de l'acquisition 1988
 découverte de la pièce ancienne récente incertaine indéterminée

histoire de la pièce probablement prospection

indications sur pièce provenant de surface

Description détaillée

matériaux lithique céramique os bois animal métal

précision silex

type de pièce éclat

typologie denticulé

description technologique

longueur 89
 largeur 56
 épaisseur 26

état physique patine jaune, talon cassé

autres informations

images



nom du site Joudade
localisation du site sud-est Montauban, Tarn-et-Garonne

Carte d'identité

période paléolithique moyen
origine de l'acquisition facture 1 bis du 29-12-1987
faciès culturel moustérien
date de l'acquisition 1988
découverte de la pièce ancienne récente incertaine indéterminée

histoire de la pièce probablement prospection

indications sur pièce

Description détaillée

matériaux lithique céramique os bois animal métal

précision silex

type de pièce éclat levallois

typologie racloir transversal convexe

description technologique

talon facetté convexe

longueur 62
largeur 69
épaisseur 12

état physique patine blanc-gris, trace de rouille, ébréchure inverse

autres informations

images



nom du site Trèspadis
localisation du site sud-est Montauban, Tarn-et-Garonne

Carte d'identité

période paléolithique moyen
origine de l'acquisition facture 1 bis du 29-12-1987
faciès culturel moustérien
date de l'acquisition 1988
découverte de la pièce ancienne récente incertaine indéterminée

histoire de la pièce probablement prospection

indications sur pièce

Description détaillée

matériaux lithique céramique os bois animal métal

précision silex

type de pièce pointe décalée

typologie racloir déjeté convexe sur face plane

description technologique

facetté convexe

longueur 52
largeur 52
épaisseur 16

état physique patine blanc-gris, trace de rouille, ébréchure inverse

autres informations

images

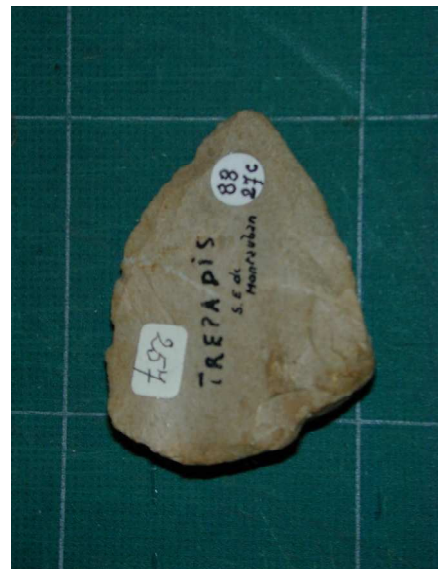

nom du site Trèspadis
 localisation du site sud-est Montauban, Tarn-et-Garonne

Carte d'identité

période paléolithique moyen
 faciès culturel moustérien
 origine de l'acquisition facture 1 bis du 29-12-1987
 date de l'acquisition 1988
 découverte de la pièce ancienne récente incertaine indéterminée

histoire de la pièce probablement prospection

indications sur pièce

Description détaillée

matériaux lithique céramique os bois animal métal

précision silex

type de pièce

typologie racloir convergeant convexe

description technologique

talon punctiforme

longueur 62

largeur 30

épaisseur 14

état patine blanche
 physique

autres informations

images



nom du site Rodaulausse
 localisation du site sud-est Montauban, Tarn et Garonne

Carte d'identité

période paléolithique moyen
 faciès culturel moustérien
 origine de l'acquisition facture 1 bis du 29-12-1987
 date de l'acquisition 1988
 découverte de la pièce ancienne récente incertaine indéterminée

histoire de la pièce probablement prospection

indications sur pièce

Description détaillée

matériaux lithique céramique os bois animal métal

précision silex

type de pièce éclat levallois

typologie pointe moustérienne

description technologique

talon demi chapeau de gendarme

longueur 61

largeur 36

épaisseur 12

état physique patine blanche, trace de rouille, extrémité apicale cassée

autres informations

images



nom du site Cailhol
 localisation du site sud-est Montauban, Tarn-et-Garonne

Carte d'identité

période paléolithique moyen
 faciès culturel moustérien
 origine de l'acquisition facture 1 bis du 29-12-1987
 date de l'acquisition 1988
 découverte de la pièce ancienne récente incertaine indéterminée

histoire de la pièce probablement prospection

indications sur pièce

Description détaillée

matériaux lithique céramique os bois animal métal

précision silex

type de pièce éclat débordant (pointe pseudo-levallois) avec plage corticale

typologie racloir déjeté convexe

description technologique

talon dièdre

longueur 58

largeur 45

épaisseur 23

état patine blanche, trace de rouille
 physique

autres informations

images

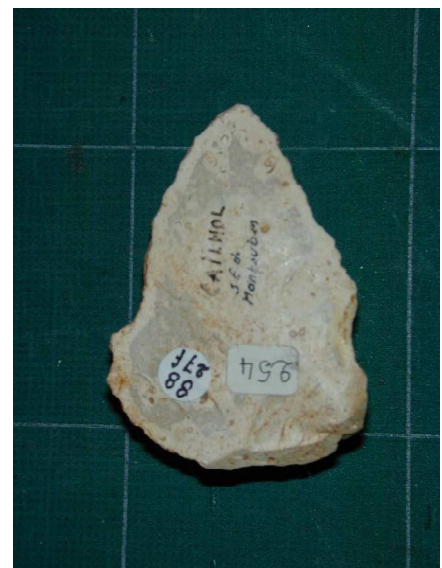

nom du site La Plane Carlux

localisation du site Dordogne

Carte d'identité

période paléolithique supérieur

origine de l'acquisition facture 1 bis

faciès culturel

date de l'acquisition 1988

découverte de la pièce ancienne récente incertaine indéterminée

histoire de la pièce ramassage de surface ou probablement prospection

indications sur pièce "La Plane Carlux (Dordogne)

Description détaillée

matériaux lithique céramique os bois animal métal

précision silex gris

type de pièce éclat

typologie grattoir

description technologique

retouche latérale gauche semi-abruptes

longueur 59

largeur 37

épaisseur 16

état physique légère concrétions, frais

autres informations

images



nom du site Plazac
 localisation du site Dordogne

Carte d'identité

période paléolithique moyen
 faciès culturel moustérien
 origine de l'acquisition facture 1 bis du 29-12-1987
 date de l'acquisition 1988
 découverte de la pièce ancienne récente incertaine indéterminée

histoire de la pièce typique maison Bigot: peut-être fouille clandestine, prospection ou ramassage de surface

indications sur pièce trouvée en surface dans un champs du bourg de Plazac

Description détaillée

matériaux lithique céramique os bois animal métal

précision silex gris

type de pièce pointe

typologie pointe moustérienne

description technologique

talon facetté rectiligne

longueur 71

largeur 50

épaisseur 19

état physique ébréchure ancienne inverse

autres informations

images



nom du site Plazac
 localisation du site Dordogne

Carte d'identité

période paléolithique moyen

origine de l'acquisition facture 1 bis du 29-12-1987

faciès culturel moustérien de type acheuléen

date de l'acquisition 1988

découverte de la pièce ancienne récente incertaine indéterminée

histoire de la pièce typique maison Bigot: peut-être fouille clandestine, prospection ou ramassage de surface

indications sur pièce

Description détaillée

matériaux lithique céramique os bois animal métal

précision silex gris

type de pièce petit biface

typologie biface

description technologique

longueur 78

largeur 48

épaisseur 20

état physique trace de cortex sur une face

autres informations

images



nom du site Plazac
 localisation du site Dordogne

Carte d'identité

période paléolithique moyen

origine de l'acquisition facture 1 bis du 29-12-1987

faciès culturel moustérien de type acheuléen

date de l'acquisition 1988

découverte de la pièce ancienne récente incertaine indéterminée

histoire de la pièce typique maison Bigot: peut-être fouille clandestine, rprospection ou ramassage de surface

indications sur pièce

Description détaillée

matériaux lithique céramique os bois animal métal

précision silex gris

type de pièce

typologie racloir simple convexe avec amincissement latéral

description technologique

éclat débordant

longueur 79

largeur 34

épaisseur 18

état physique trace de rouille

autres informations

images



nom du site Pech de Bourre
 localisation du site Carlux, Dordogne

Carte d'identité

période paléolithique moyen
 faciès culturel moustérien
 origine de l'acquisition facture 1 bis du 29-12-1987
 date de l'acquisition 1988
 découverte de la pièce ancienne récente incertaine indéterminée

histoire de la pièce gisement fouillé par Peyrony et/ou fouille clandestine dans les déblais ou prospection

indications sur pièce

Description détaillée

matériaux lithique céramique os bois animal métal

précision silex gris

type de pièce éclat

typologie racloir simple convexe

description technologique

éclat à dos cortical, talon lisse

longueur 81

largeur 50

épaisseur 15

état physique trace de rouille, patine blanc-gris

autres informations

images



nom du site Gane (grotte de la)

localisation du site Groléjac, Dordogne

Carte d'identité

période paléolithique moyen

origine de l'acquisition facture 1 bis

faciès culturel moustérien

date de l'acquisition 1988

découverte de la pièce ancienne récente incertaine indéterminée

histoire de la pièce tout type de découverte

indications sur pièce

Description détaillée

matériaux lithique céramique os bois animal métal

précision

type de pièce

typologie brèche anthropique

description technologique

longueur

largeur

épaisseur

état physique

autres informations

images



nom du site ?
 localisation du site

Carte d'identité

période paléolithique supérieur

origine de l'acquisition facture 1 bis du 29-12-1987

faciès culturel aurignacien

date de l'acquisition 1988

découverte de la pièce ancienne récente incertaine indéterminée

histoire de la pièce tout type de découverte

indications sur pièce

Description détaillée

matériaux lithique céramique os bois animal métal

précision silex

type de pièce lame

typologie grattoir-burin

description technologique

grattoir en bout de lame, burin transversal légèrement plan à l'extrémité proximale, retouche aurignacienne sur bords latéraux

longueur 96

largeur 26

épaisseur 12

état physique rares traces d'utilisation, patine blanc-gris

autres informations

images

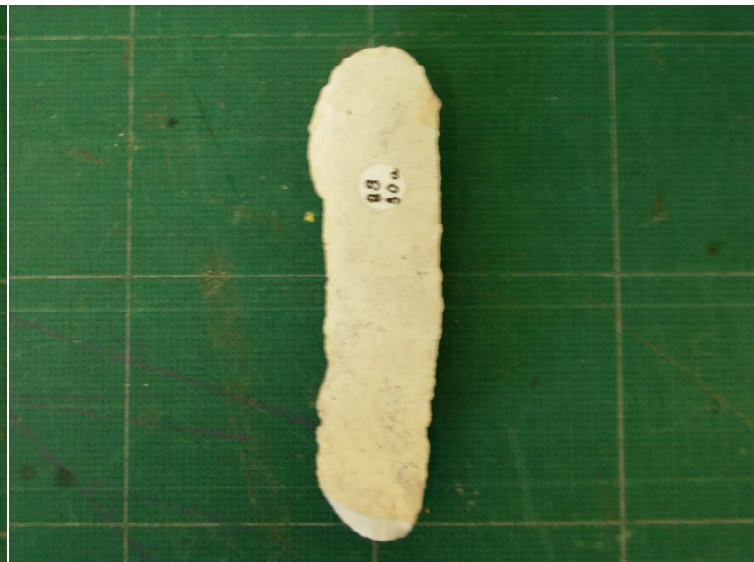

nom du site ?
localisation du site

Carte d'identité

période paléolithique supérieur

origine de l'acquisition facture 1 bis du 29-12-1987

faciès culturel aurignacien

date de l'acquisition 1988

découverte de la pièce ancienne récente incertaine indéterminée

histoire de la pièce tout type de découverte

indications sur pièce

Description détaillée

matériaux lithique céramique os bois animal métal

précision silex

type de pièce éclat

typologie grattoir à épaulements (à la limite du grattoir à museau)

description technologique

talon dièdre

longueur 45

largeur 33

épaisseur 10

état physique légère esquilles récentes

autres informations

images

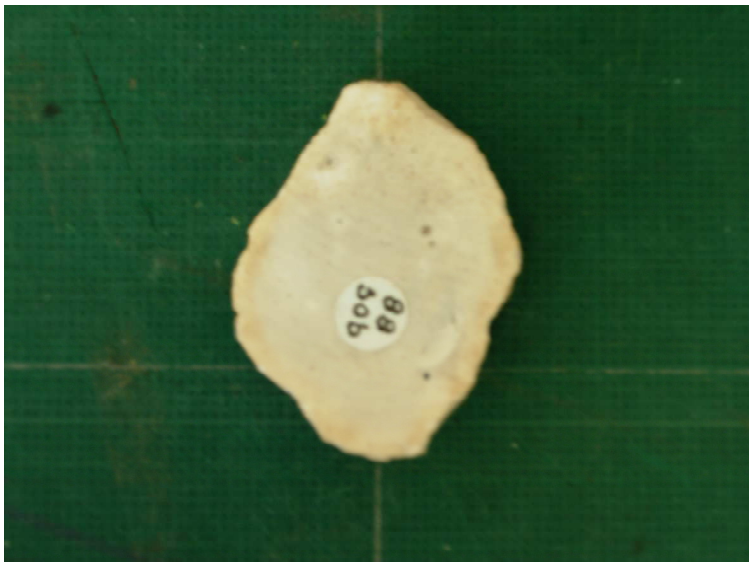

nom du site ?
 localisation du site

Carte d'identité

période paléolithique supérieur

origine de l'acquisition facture 1 bis du 29-12-1987

faciès culturel aurignacien

date de l'acquisition 1988

découverte de la pièce ancienne récente incertaine indéterminée

histoire de la pièce tout type de découverte

indications sur pièce

Description détaillée

matériaux lithique céramique os bois animal métal

précision silex

type de pièce lame

typologie racloir double déjeté distale

description technologique

longueur 72

largeur 20

épaisseur 09

état physique patine blanche

autres informations

images



nom du site ?

localisation du site

Carte d'identité

période paléolithique supérieur

origine de l'acquisition facture 1 bis du 29-12-1987

faciès culturel gravettien

date de l'acquisition 1988

découverte de la pièce ancienne récente incertaine indéterminée

histoire de la pièce probablement ramassage de surface, prospection

indications sur pièce

Description détaillée

matériaux lithique céramique os bois animal métal

précision silex gris

type de pièce lame

typologie pointe de la Font-Robert

description technologique

soie longue et étroite sur la partie distale dégagée par retouches abruptes, extrémité distale arrondie, encoche d'utilisation sur bord droit du limbe

longueur 62

largeur 20

épaisseur 07

état physique concrétions, peu patiné

autres informations

images



nom du site ?
 localisation du site

Carte d'identité

période paléolithique supérieur

origine de l'acquisition facture 1 bis du 29-12-1987

faciès culturel gravettien

date de l'acquisition 1988

découverte de la pièce ancienne récente incertaine indéterminée

histoire de la pièce tout type de découverte

indications sur pièce

Description détaillée

matériaux lithique céramique os bois animal métal

précision silex

type de pièce lame

typologie pointe de la Font Robert

description technologique

pédoncule très court créé par retouches abruptes sur la partie proximale, partie distale pointue et à retouches écailleuses scalariformes

longueur 72

largeur 22

épaisseur 08

état physique légères traces de rouille

autres informations

images



nom du site ?
 localisation du site

Carte d'identité

période paléolithique supérieur

origine de l'acquisition facture 1 bis du 29-12-1987

faciès culturel gravettien

date de l'acquisition 1988

découverte de la pièce ancienne récente incertaine indéterminée

histoire de la pièce tout type de découverte

indications sur pièce

Description détaillée

matériaux lithique céramique os bois animal métal

précision silex gris

type de pièce éclat

typologie perçoir

description technologique

perçoir proximal

longueur 57
 largeur 22
 épaisseur 05

état physique patine blanc-gris

autres informations

images

nom du site ?
localisation du site

Carte d'identité

période paléolithique supérieur

origine de l'acquisition facture 1 bis du 29-12-1987

faciès culturel gravettien

date de l'acquisition 1988

découverte de la pièce ancienne récente incertaine indéterminée

histoire de la pièce tout type de découverte

indications sur pièce

Description détaillée

matériaux lithique céramique os bois animal métal

précision silex gris

type de pièce éclat

typologie perçoir

description technologique

perçoir proximal

longueur 43

largeur 13

épaisseur 04

état physique patine blanche, fracture distale

autres informations

images

nom du site ?
 localisation du site

Carte d'identité

période paléolithique supérieur

origine de l'acquisition facture 1 bis du 29-12-1987

faciès culturel gravettien

date de l'acquisition 1988

découverte de la pièce ancienne récente incertaine indéterminée

histoire de la pièce tout type de découverte

indications sur pièce

Description détaillée

matériaux lithique céramique os bois animal métal

précision silex gris

type de pièce lamelle

typologie pointe de La Gravette

description technologique

pointe aiguë sur lame étroite à dos légèrement convexe abattu par retouches croisées

longueur 50

largeur 10

épaisseur 10

état patine blanc-gris
 physique

autres informations

images



nom du site ?

localisation du site

Carte d'identité

période paléolithique supérieur

origine de l'acquisition facture 1 bis DU 29-12-1987

faciès culturel gravettien

date de l'acquisition 1988

découverte de la pièce ancienne récente incertaine indéterminée

histoire de la pièce tout type de découverte

indications sur pièce

Description détaillée

matériaux lithique céramique os bois animal métal

précision silex gris

type de pièce lame

typologie grattoir en bout de lame

description technologique

longueur 57

largeur 25

épaisseur 18

état physique patine grise, (concrétions),

autres informations

images

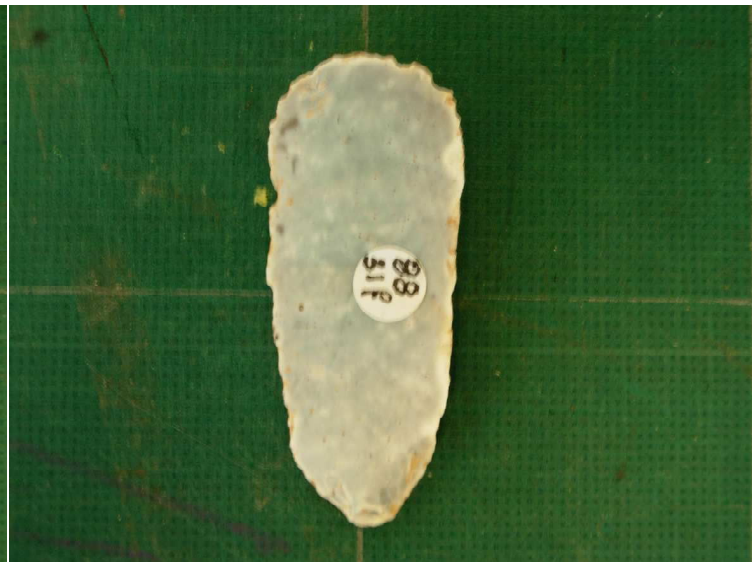

nom du site Saint-Omer
 localisation du site Pas-de-Calais

Carte d'identité

période paléolithique supérieur
 faciès culturel aurignacien
 origine de l'acquisition facture 1 bis du 29-12-1987
 date de l'acquisition 1988
 découverte de la pièce ancienne récente incertaine indéterminée

histoire de la pièce tout type de découverte. ex collection, ou découverte Fitte car peut-être écriture Fitte au crayon à papier

indications sur pièce "St Omer. Aurign." "124"

Description détaillée

matériaux lithique céramique os bois animal métal

précision silex

type de pièce lame

typologie lame aurignacienne

description technologique

2 bords retouchés formant un front tranchant convergeant, retouches aurignaciennes

longueur 77

largeur 30

épaisseur 10

état physique concrétions, patine blanche

autres informations

images

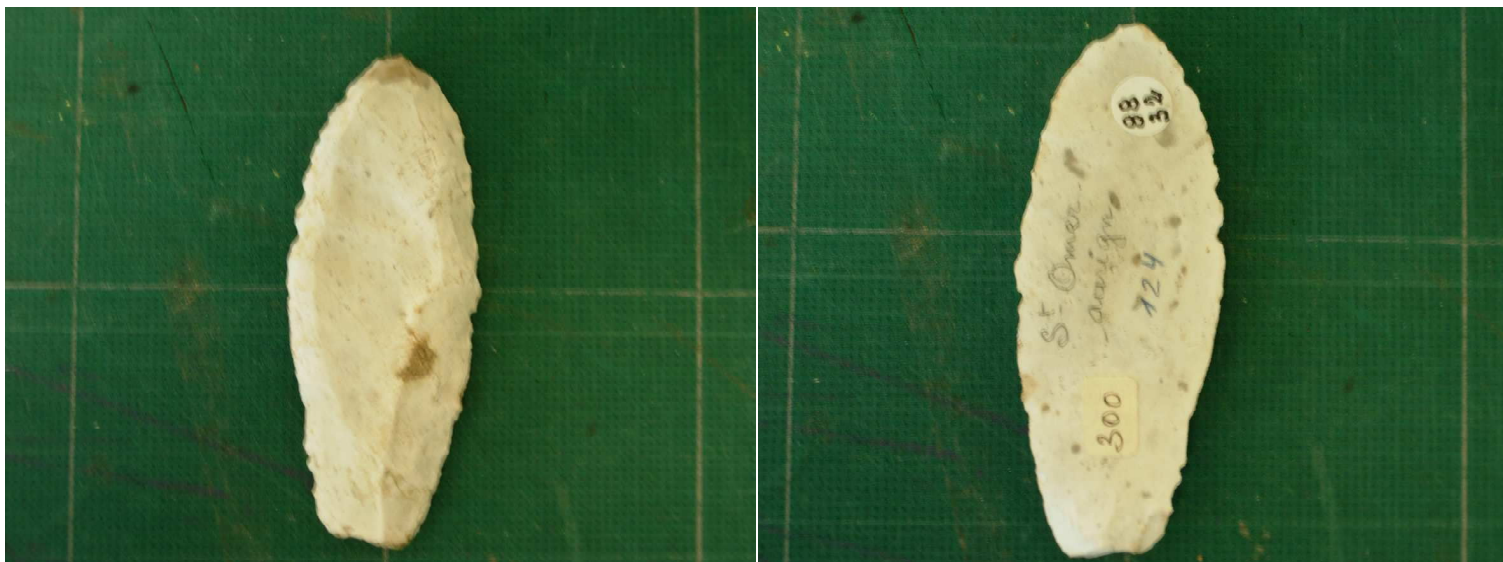

nom du site Cellier (abri)
 localisation du site Le Moustier, Dordogne

Carte d'identité

période paléolithique supérieur

origine de l'acquisition facture 1 bis

faciès culturel aurignacien ?

date de l'acquisition 1988

découverte de la pièce ancienne récente incertaine indéterminée

histoire de la pièce fouille ou probablement fouille clandestine dans les déblais

indications sur pièce "Abri Cellier", "Aur"

Description détaillée

matériaux lithique céramique os bois animal métal

précision silex blanc

type de pièce éclat

typologie racloir

description technologique

retouches semi-abruptes latérales droites

longueur 60

largeur 34

épaisseur 16

état physique

autres informations

images



nom du site La Rochette
 localisation du site Bergerac, Dordogne

Carte d'identité

période paléolithique supérieur
 faciès culturel aurignacien
 origine de l'acquisition facture 1 bis
 date de l'acquisition 1988
 découverte de la pièce ancienne récente incertaine indéterminée

histoire de la pièce fouille ou probablement fouille clandestine dans les déblais

indications sur pièce "La Rochette", "racloir aurignacien"

Description détaillée

matériaux lithique céramique os bois animal métal

précision silex

type de pièce lame

typologie racloir

description technologique

retouches semi-abruptes sur face supérieure latérale droite

longueur 67

largeur 28

épaisseur 15

état physique frais, longueur latérale gauche avec cortex

autres informations

images



nom du site La Rochette
 localisation du site Bergerac, Dordogne

Carte d'identité

période paléolithique supérieur

origine de l'acquisition facture 1 bis

faciès culturel aurignacien

date de l'acquisition 1988

découverte de la pièce ancienne récente incertaine indéterminée

histoire de la pièce fouille ou probablement fouille clandestine dans les déblais

indications sur pièce "coll."

Description détaillée

matériaux lithique céramique os bois animal métal

précision silex noir

type de pièce éclat

typologie racloir double déjeté

description technologique

longueur 64

largeur 41

épaisseur 15

état physique frais, légères concrétions, petite plage corticale sur face supérieure

autres informations

images



nom du site Les Eyzies

localisation du site Dordogne

Carte d'identité

période paléolithique supérieur

origine de l'acquisition facture 1 bis

faciès culturel

date de l'acquisition 1988

découverte de la pièce ancienne récente incertaine indéterminée

histoire de la pièce tout type de découverte. maison Boubée: origine perdue ?

indications sur pièce "Grattoir aurignacien les Eyzies. 186?. p."

Description détaillée

matériaux lithique céramique os bois animal métal

précision chaille grisâtre ?

type de pièce éclat

typologie grattoir

description technologique

longueur 38

largeur 32

épaisseur 15

état physique légères concrétions, frais

autres informations

images

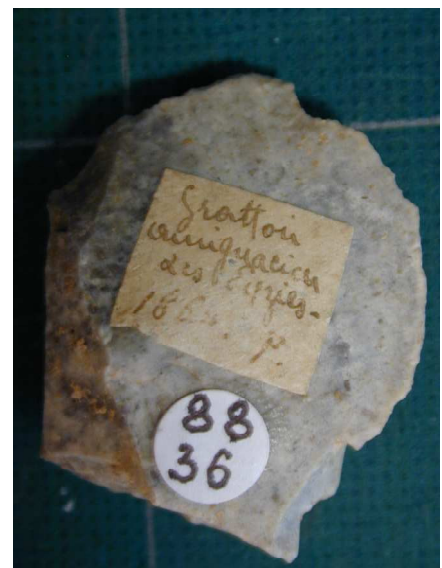

nom du site

localisation du site Les Eyzies, Dordogne

Carte d'identité

période paléolithique supérieur

origine de l'acquisition facture 1 bis

faciès culturel aurignacien

date de l'acquisition 1988

découverte de la pièce ancienne récente incertaine indéterminée

histoire de la pièce fouille. proviendrait d'un abri (état physique)

indications sur pièce

Description détaillée

matériaux lithique céramique os bois animal métal

précision silex gris

type de pièce lame

typologie grattoir à coche

description technologique

faible double coche sous grattoir en bout de lame

longueur	41
largeur	22
épaisseur	19

état physique concrétions

autres informations

images



nom du site Laugerie-Haute

localisation du site Dordogne

Carte d'identité

période paléolithique supérieur

origine de l'acquisition facture 1 bis du 29-12-1987

faciès culturel gravettien

date de l'acquisition 1988

découverte de la pièce ancienne récente incertaine indéterminée

histoire de la pièce tout type de découverte

indications sur pièce "pointe de la gravette", "Laugerie Haute"

Description détaillée

matériaux lithique céramique os bois animal métal

précision silex gris-noir

type de pièce lame

typologie pointe de la Gravette

description technologique

longueur 57

largeur 15

épaisseur 04

état physique extrémité apicale fracturée

autres informations

images



nom du site La Gravette
 localisation du site Bayac, Dordogne

Carte d'identité

période paléolithique supérieur
 faciès culturel gravettien
 origine de l'acquisition facture 1 bis du 29-12-1987
 date de l'acquisition 1988
 découverte de la pièce ancienne récente incertaine indéterminée

histoire de la pièce fouille clandestine dans les déblais ou fouille Paul Fitte ou Lacorre

indications sur pièce " La Gravette - Dordogne Périgordien supérieur", "lamelle gibbeuse à bord rabattu caractéristique du gravettien"

Description détaillée

matériaux lithique céramique os bois animal métal

précision silex

type de pièce lame

typologie pièce gibbeuse à bord abattu

description technologique

pièce à bord abattu par retouches abruptes croisées créant une gibbosité

longueur 61
 largeur 12
 épaisseur 12

état physique patine gris-beige, fractures proximales et distales

autres informations

images

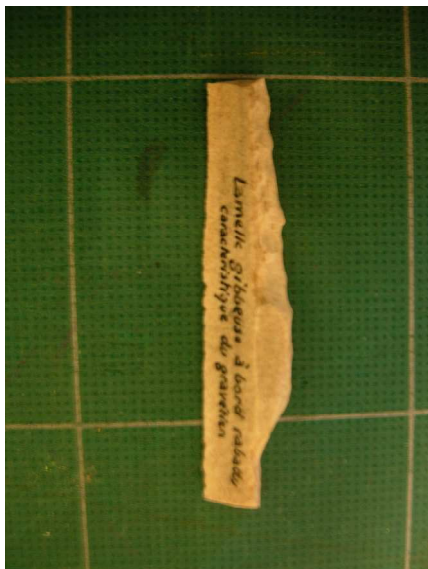

nom du site ?
localisation du site

Carte d'identité

période paléolithique supérieur

origine de l'acquisition facture 1 bis du 29-12-1987

faciès culturel gravettien

date de l'acquisition 1988

découverte de la pièce ancienne récente incertaine indéterminée

histoire de la pièce tout type de découverte

indications sur pièce

Description détaillée

matériaux lithique céramique os bois animal métal

précision silex

type de pièce lame

typologie burin de Noailles double bipolaire bilatéral

description technologique

longueur 32

largeur 20

épaisseur 16

état physique patine blan-gris

autres informations

images

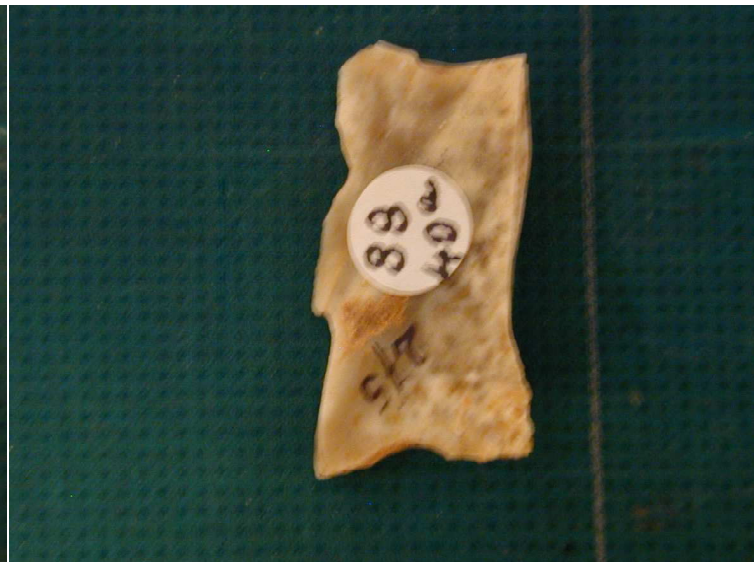
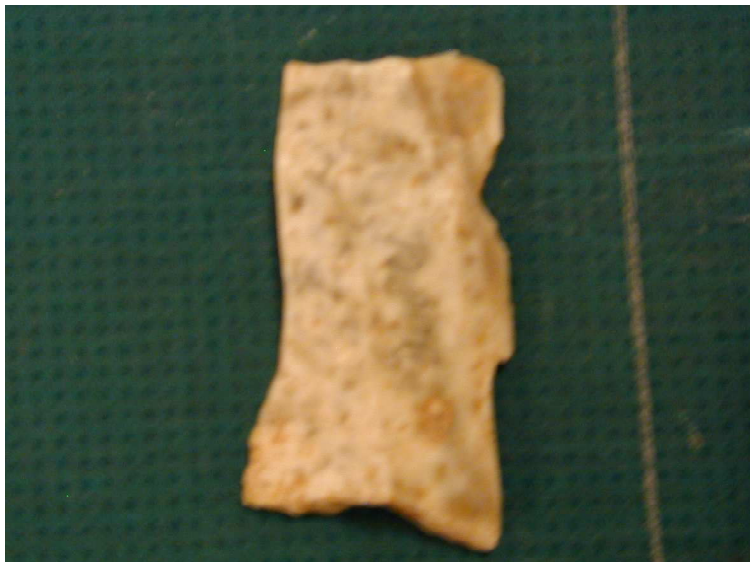

nom du site ?
 localisation du site

Carte d'identité

période paléolithique supérieur

origine de l'acquisition facture 1 bis du 29-12-1987

faciès culturel gravettien

date de l'acquisition 1988

découverte de la pièce ancienne récente incertaine indéterminée

histoire de la pièce tout type de découverte

indications sur pièce "burin de Noailles double"

Description détaillée

matériaux lithique céramique os bois animal métal

précision silex

type de pièce lame

typologie burin de Noailles double bilatéral

description technologique

longueur 31
 largeur 19
 épaisseur 06

état physique patine blanc-beige

autres informations

images

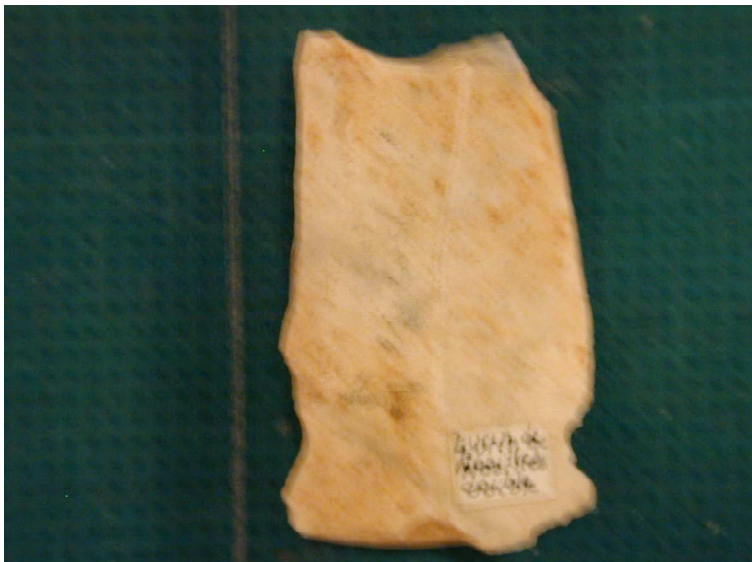

nom du site Solutré (Musée de)
 localisation du site Saône-et-Loire

Carte d'identité

période paléolithique supérieur
 faciès culturel solutréen
 découverte de la pièce ancienne récente incertaine indéterminée
 origine de l'acquisition facture 1 bis du 29-12-1987
 date de l'acquisition 1988

histoire de la pièce prospection Alfred Aufranc, gardien du gisement. donné par Combiere en échange d'une pointe

indications sur pièce "solutré LB 95?"

Description détaillée

matériaux lithique céramique os bois animal métal

précision silex

type de pièce

typologie feuille de laurier

description technologique

longueur 65
 largeur 23
 épaisseur 05

état physique 1 fractures de la partie distale, 1 fracture proximale recollée, extrémité proximale fracturée, patine blanc-gris

autres informations

images

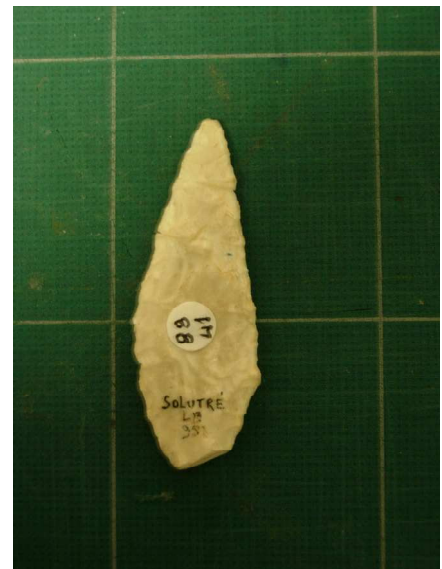

nom du site Laugerie-Haute
 localisation du site Dordogne

Carte d'identité

période paléolithique supérieur
 faciès culturel solutréen
 découverte de la pièce ancienne récente incertaine indéterminée
 origine de l'acquisition facture 1 bis du 29-12-1987
 date de l'acquisition 1988

histoire de la pièce peut-être fouille Peyrille

indications sur pièce "solutréen de Laugerie-Haute"

Description détaillée

matériaux lithique céramique os bois animal métal

précision silex blond-ocre

type de pièce lame

typologie lame appointée

description technologique

longueur 54
 largeur 22
 épaisseur 08

état physique fracturée

autres informations

images



nom du site Laugerie-Haute

localisation du site Dordogne

Carte d'identité

période paléolithique supérieur

origine de l'acquisition facture 1 bis du 29-12-1987

faciès culturel solutréen

date de l'acquisition 1988

découverte de la pièce ancienne récente incertaine indéterminée

histoire de la pièce peut-être fouille Peyrille

indications sur pièce "solutréen de Laugerie-Haute"

Description détaillée

matériaux lithique céramique os bois animal métal

précision silex marron clair

type de pièce lame

typologie lame appointée

description technologique

longueur 65

largeur 39

épaisseur 08

état physique légère traces de concrétions, pièce fracturée

autres informations

images



nom du site Laugerie-Haute

localisation du site Dordogne

Carte d'identité

période paléolithique supérieur

origine de l'acquisition facture 1 bis du 29-12-1987

faciès culturel solutréen

date de l'acquisition 1988

découverte de la pièce ancienne récente incertaine indéterminée

histoire de la pièce peut-être fouille Peyrille

indications sur pièce "solutréen de Laugerie-Haute", "coll"

Description détaillée

matériaux lithique céramique os bois animal métal

précision silex noir

type de pièce

typologie divers

description technologique

retouches irrégulières bilatérales

longueur 54

largeur 25

épaisseur 06

état physique fracture distale, petite plage corticale à l'extrémité proximale droite

autres informations

images



nom du site Laugerie-Haute

localisation du site Dordogne

Carte d'identité

période paléolithique supérieur

origine de l'acquisition facture 1 bis

faciès culturel

date de l'acquisition 1988

découverte de la pièce ancienne récente incertaine indéterminée

histoire de la pièce peut-être fouille Peyrille

indications sur pièce "coll.", "solutréen de Laugerie Haute"

Description détaillée

matériaux lithique céramique os bois animal métal

précision silex noir

type de pièce éclat

typologie grattoir-burin

description technologique

outils composite, retouches fines semi-abruptes sur tout le pourtour de la face supérieur, et sur face inférieure dans la partie proximale, biseau latéral gauche à l'extrémité distale formant un burin

longueur 49

largeur 20

épaisseur 07

état physique frais, légère concrétion

autres informations

images



nom du site Laugerie-Haute

localisation du site Dordogne

Carte d'identité

période paléolithique supérieur

origine de l'acquisition facture 1 bis du 29-12-1987

faciès culturel solutréen

date de l'acquisition 1988

découverte de la pièce ancienne récente incertaine indéterminée

histoire de la pièce trace de charrue: ramassage ou projection devant Laugerie-Haute

indications sur pièce

Description détaillée

matériaux lithique céramique os bois animal métal

précision silex blond

type de pièce lame

typologie grattoir atypique sur lame, racloir latéral gauche, et denticulé sur bord droit

description technologique

longueur 79

largeur 35

épaisseur 11

état physique plage corticale, concrétions, trace de rouille

autres informations

images



nom du site Laugerie-Haute

localisation du site Dordogne

Carte d'identité

période paléolithique supérieur

origine de l'acquisition facture 1 bis du 29-12-1987

faciès culturel solutréen

date de l'acquisition 1988

découverte de la pièce ancienne récente incertaine indéterminée

histoire de la pièce peut-être fouille Peyrille

indications sur pièce "Laugerie-Haute Solutréen", "coll"

Description détaillée

matériaux lithique céramique os bois animal métal

précision silex blond

type de pièce éclat

typologie racloir latéral gauche

description technologique

longueur 68

largeur 37

épaisseur 20

état physique

autres informations

images



nom du site Laugerie-Haute
 localisation du site Dordogne

Carte d'identité

période paléolithique supérieur
 faciès culturel solutréen
 découverte de la pièce ancienne récente incertaine indéterminée
 origine de l'acquisition facture 1 bis du 29-12-1987
 date de l'acquisition 1988

histoire de la pièce peut être fouille Peyrille

indications sur pièce "Laugerie-Haute solutréen"

Description détaillée

matériaux lithique céramique os bois animal métal

précision silex blond

type de pièce lame

typologie fragment de lame appointée

description technologique

fragment distale

longueur 51
 largeur 17
 épaisseur 08

état physique pièce fracturée

autres informations

images



nom du site Laugerie-Haute

localisation du site Dordogne

Carte d'identité

période paléolithique supérieur

origine de l'acquisition facture 1 bis du 29-12-198

faciès culturel solutréen

date de l'acquisition 1988

découverte de la pièce ancienne récente incertaine indéterminée

histoire de la pièce peut-être fouille Peyrille.

indications sur pièce

Description détaillée

matériaux lithique céramique os bois animal métal

précision silex noir

type de pièce fragment de lame

typologie perçoir d'angle oblique

description technologique

longueur 64

largeur 17

épaisseur 07

état physique

autres informations

images



nom du site Laugerie Haute

localisation du site Dordogne

Carte d'identité

période paléolithique supérieur

origine de l'acquisition facture 1 bis

faciès culturel solutréen

date de l'acquisition 1988

découverte de la pièce ancienne récente incertaine indéterminée

histoire de la pièce peut-être fouille Peyrille

indications sur pièce "Laugerie Haute solutréen"

Description détaillée

matériaux lithique céramique os bois animal métal

précision silex brun

type de pièce lame

typologie pointe

description technologique

lame appointée par retouches semi-abruptes sur face supérieure

longueur 39

largeur 25

épaisseur 07

état physique frais, petite partie corticale sur face supérieure latérale proximale droite

autres informations

images



nom du site Laugerie-Haute
 localisation du site Dordogne

Carte d'identité

période paléolithique supérieur
 faciès culturel solutréen
 origine de l'acquisition facture 1 bis du 29-12-1987
 date de l'acquisition 1988
 découverte de la pièce ancienne récente incertaine indéterminée

histoire de la pièce peut-être fouille Peyrille

indications sur pièce solutréen Laugerie-Haute, "coll."

Description détaillée

matériaux lithique céramique os bois animal métal

précision silex noir

type de pièce lame

typologie grattoir distal

description technologique

retouches bilatérales

longueur 53

largeur 24

épaisseur 09

état physique fracture proximale, trace d'utilisation sur extrémité distale

autres informations

images



nom du site Laugerie-Haute

localisation du site Dordogne

Carte d'identité

période paléolithique supérieur

origine de l'acquisition facture 1 bis du 29-12-1987

faciès culturel solutréen

date de l'acquisition 1988

découverte de la pièce ancienne récente incertaine indéterminée

histoire de la pièce peut-être fouille Peyrille

indications sur pièce "coll.", "solutréen ? Laugerie basse

Description détaillée

matériaux lithique céramique os bois animal métal

précision silex gris-noir

type de pièce éclat

typologie grattoir unguiforme

description technologique

longueur 35

largeur 27

épaisseur 07

état physique petites traces d'utilisation, patine grise

autres informations

images



nom du site Laugerie-Haute

localisation du site Dordogne

Carte d'identité

période paléolithique supérieur

origine de l'acquisition facture 1 bis du 29-12-1987

faciès culturel solutréen

date de l'acquisition 1988

découverte de la pièce ancienne récente incertaine indéterminée

histoire de la pièce prospection dans les champs en face du gisement

indications sur pièce "Laugerie-Haute"

Description détaillée

matériaux lithique céramique os bois animal métal

précision silex noir

type de pièce

typologie rabot sur nucléus

description technologique

nucléus prismatique bipolaire

longueur 81

largeur 51

épaisseur 48

état physique 2 plages corticales importantes, patine grise, traces de rouille

autres informations

images



nom du site Solutré (Musée de)

localisation du site Saône-et-Loire

Carte d'identité

période paléolithique supérieur

origine de l'acquisition facture 1 bis du 29-12-1987

faciès culturel Solutréen

date de l'acquisition 1988

découverte de la pièce ancienne récente incertaine indéterminée

histoire de la pièce prospection Alfred Aufranc, gardien du gisement.. donné par Combier en échange d'une pointe

indications sur pièce

Description détaillée

matériaux lithique céramique os bois animal métal

précision silex

type de pièce lame

typologie outils double: grattoir distal, burin d'angle sur fracture proximale

description technologique

longueur 59

largeur 57

épaisseur 08

état patine blanche
physique

autres informations

images

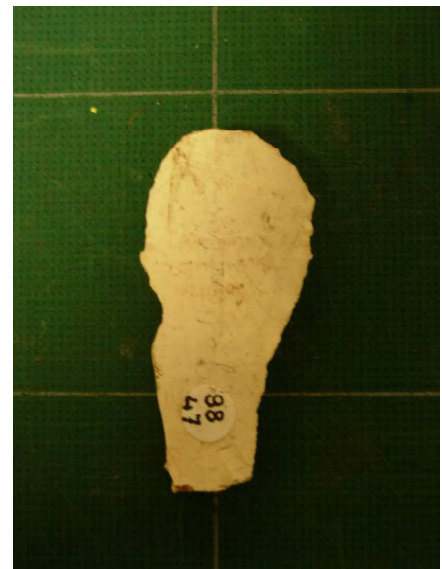

nom du site La Madeleine

localisation du site Dordogne

Carte d'identité

période paléolithique supérieur

origine de l'acquisition facture 1 bis

faciès culturel magdalénien

date de l'acquisition 1988

découverte de la pièce ancienne récente incertaine indéterminée

histoire de la pièce fouille ou probablement fouille clandestine dans les déblais

indications sur pièce "La Madeleine"

Description détaillée

matériaux lithique céramique os bois animal métal

précision silex blond

type de pièce lamelle

typologie lamelle à dos abattu

description technologique

longueur 41

largeur 07

épaisseur 03

état physique fracture proximale

autres informations

images



nom du site La Madeleine

localisation du site Dordogne

Carte d'identité

période paléolithique supérieur

origine de l'acquisition facture 1 bis

faciès culturel magdalénien

date de l'acquisition 1988

découverte de la pièce ancienne récente incertaine indéterminée

histoire de la pièce fouille ou probablement fouille clandestine dans les déblais

indications sur pièce "La Madeleine"

Description détaillée

matériaux lithique céramique os bois animal métal

précision silex

type de pièce lamelle

typologie lamelle à dos abattu

description technologique

longueur 43

largeur 07

épaisseur 03

état physique fracture proximale et distale

autres informations

images



nom du site La Madeleine

localisation du site Dordogne

Carte d'identité

période paléolithique supérieur

origine de l'acquisition facture 1 bis

faciès culturel magdalénien

date de l'acquisition 1988

découverte de la pièce ancienne récente incertaine indéterminée

histoire de la pièce fouille ou probablement fouille clandestine dans les déblais

indications sur pièce "La Madeleine"

Description détaillée

matériaux lithique céramique os bois animal métal

précision silex gris

type de pièce lamelle

typologie lamelle à dos abattu

description technologique

arquée

longueur 35

largeur 04

épaisseur 03

état physique fracture proximale et apicale

autres informations

images



nom du site La Madeleine

localisation du site Dordogne

Carte d'identité

période paléolithique supérieur

origine de l'acquisition facture 1 bis

faciès culturel magdalénien

date de l'acquisition 1988

découverte de la pièce ancienne récente incertaine indéterminée

histoire de la pièce fouille ou probablement fouille clandestine dans les déblais

indications sur pièce "La Madeleine", "coll"

Description détaillée

matériaux lithique céramique os bois animal métal

précision silex

type de pièce lamelle

typologie lamelle à dos abattu

description technologique

longueur 31

largeur 03

épaisseur 03

état physique

autres informations

images



nom du site La Madeleine
localisation du site Dordogne

Carte d'identité

période paléolithique supérieur
origine de l'acquisition facture 1 bis
faciès culturel magdalénien
date de l'acquisition 1988
découverte de la pièce ancienne récente incertaine indéterminée
histoire de la pièce fouille ou probablement fouille clandestine dans les déblais
indications sur pièce "La Madeleine"

Description détaillée

matériaux lithique céramique os bois animal métal
précision silex beige
type de pièce lamelle
typologie lamelle à dos abattu
description technologique
longueur 16
largeur 04
épaisseur 02
état physique fracture proximale et distale
autres informations

images



nom du site La Madeleine

localisation du site Dordogne

Carte d'identité

période paléolithique supérieur

origine de l'acquisition facture 1 bis

faciès culturel magdalénien

date de l'acquisition 1988

découverte de la pièce ancienne récente incertaine indéterminée

histoire de la pièce fouille ou probablement fouille clandestine dans les déblais

indications sur pièce "La Madeleine"

Description détaillée

matériaux lithique céramique os bois animal métal

précision silex beige

type de pièce lamelle

typologie lamelle à dos abattu

description technologique

longueur 26

largeur 07

épaisseur 03

état physique fracture proximale et distale

autres informations

images



nom du site La Madeleine
 localisation du site Dordogne

Carte d'identité

période paléolithique supérieur

origine de l'acquisition facture 1 bis

faciès culturel magdalénien

date de l'acquisition 1988

découverte de la pièce ancienne récente incertaine indéterminée

histoire de la pièce fouille ou probablement fouille clandestine dans les déblais

indications sur pièce "La Madeleine"

Description détaillée

matériaux lithique céramique os bois animal métal

précision silex brun

type de pièce lamelle

typologie lamelle à dos abattu

description technologique

tranchent fracturé

longueur 22

largeur 04

épaisseur 03

état physique fracture distale et proximale

autres informations

images



nom du site La Madeleine

localisation du site Dordogne

Carte d'identité

période paléolithique supérieur

origine de l'acquisition facture 1 bis

faciès culturel magdalénien

date de l'acquisition 1988

découverte de la pièce ancienne récente incertaine indéterminée

histoire de la pièce fouille ou probablement fouille clandestine dans les déblais

indications sur pièce "La Madeleine"

Description détaillée

matériaux lithique céramique os bois animal métal

précision silex beige

type de pièce lamelle

typologie lamelle à dos abattu

description technologique

longueur 22

largeur 06

épaisseur 02

état physique fracture proximale et distale

autres informations

images



nom du site La Madeleine
localisation du site Tursac, Dordogne

Carte d'identité

période paléolithique supérieur
origine de l'acquisition facture 1 bis
faciès culturel magdalénien
date de l'acquisition 1988
découverte de la pièce ancienne récente incertaine indéterminée
histoire de la pièce fouille ou probablement fouille clandestine dans les déblais
indications sur pièce "La Madeleine 20-4-1964"

Description détaillée

matériaux lithique céramique os bois animal métal
précision silex noir
type de pièce éclat
typologie grattoir-burin
description technologique
 outils composite, troncature distale de la lame en burin

longueur	58	état physique	frais
largeur	26		
épaisseur	08		

autres informations

images



nom du site Les Eyzies

localisation du site Dordogne

Carte d'identité

période paléolithique supérieur

origine de l'acquisition facture 1 bis

faciès culturel magdalénien

date de l'acquisition 1988

découverte de la pièce ancienne récente incertaine indéterminée

histoire de la pièce tout type de découverte. maison Boubée: origine perdue ?

indications sur pièce "Les Eyzies (dord)"

Description détaillée

matériaux lithique céramique os bois animal métal

précision silex beige

type de pièce lamelle

typologie lamelle à dos abattu

description technologique

longueur 39

largeur 09

épaisseur 05

état physique fracture proximale

autres informations

images



nom du site Les Eyzies
 localisation du site Dordogne

Carte d'identité

période paléolithique supérieur

origine de l'acquisition facture 1 bis

faciès culturel magdalénien

date de l'acquisition 1988

découverte de la pièce ancienne récente incertaine indéterminée

histoire de la pièce tout type de découverte. maison Boubée: origine perdue ?

indications sur pièce "Les Eyzies (dord)", "R"

Description détaillée

matériaux lithique céramique os bois animal métal

précision silex gris

type de pièce lamelle

typologie lamelle à dos abattu

description technologique

longueur 39

largeur 08

épaisseur 04

état physique

autres informations

images



nom du site Les Eyzies

localisation du site Dordogne

Carte d'identité

période paléolithique supérieur

origine de l'acquisition facture 1 bis

faciès culturel magdalénien

date de l'acquisition 1988

découverte de la pièce ancienne récente incertaine indéterminée

histoire de la pièce tout type de découverte. maison Boubée: origine perdue ?

indications sur pièce

Description détaillée

matériaux lithique céramique os bois animal métal

précision silex noir

type de pièce lamelle

typologie lamelle à dos abattu

description technologique

longueur 34

largeur 06

épaisseur 04

état physique fracture distale et proximale

autres informations

images



nom du site Les Eyzies

localisation du site Dordogne

Carte d'identité

période paléolithique supérieur

origine de l'acquisition facture 1 bis du 29-12-1987

faciès culturel magdalénien

date de l'acquisition 1988

découverte de la pièce ancienne récente incertaine indéterminée

histoire de la pièce tout type de découverte. maison Boubée: origine perdue

indications sur pièce

Description détaillée

matériaux lithique céramique os bois animal métal

précision silex gris

type de pièce éclat

typologie grattoir

description technologique

longueur 40

largeur 26

épaisseur 16

état physique fracture proximale, légère patine blanche

autres informations

images



nom du site Les Eyzies
 localisation du site Dordogne

Carte d'identité

période paléolithique supérieur
 faciès culturel magdalénien
 origine de l'acquisition facture 1 bis du 29-12-1987
 date de l'acquisition 1988
 découverte de la pièce ancienne récente incertaine indéterminée

histoire de la pièce tout type de découverte. maison Boubée: origine perdue

indications sur pièce grattoir-burin magdalénien Les Eyzies. 492. P."

Description détaillée

matériaux lithique céramique os bois animal métal

précision silex blond

type de pièce éclat

typologie grattoir-burin d'axe sur troncature

description technologique

outils composite: extrémité apicale en biseau par enlèvements latéraux convergeants de lamelles, présence de tranchants sur les parties latérales mésiales (grattoir ?), retouche formant un front avec un angle tranchant semi-circulaire sur à l'extrémité proximale

longueur 44

largeur 25

épaisseur 11

état physique trace de concrétions à l'extrémité proximale, traces d'utilisations marquées au côté gauche au niveau du bac et du tranchant et moins marqué à droite

autres informations

images



nom du site Les Eyzies

localisation du site Dordogne

Carte d'identité

période paléolithique supérieur

origine de l'acquisition facture 1 bis du 29-12-1987

faciès culturel magdalénien

date de l'acquisition 1988

découverte de la pièce ancienne récente incertaine indéterminée

histoire de la pièce tout type de découverte. maison Boubée: origine perdue

indications sur pièce grattoir burin magdalénien Les Eyzies. 494. P."

Description détaillée

matériaux lithique céramique os bois animal métal

précision silex noir

type de pièce

typologie outils double: grattoir distal-burin dièdre d'axe proximal

description technologique

longueur 52

largeur 25

épaisseur 07

état physique

autres informations

images



nom du site Les Eyzies

localisation du site Dordogne

Carte d'identité

période paléolithique supérieur

origine de l'acquisition facture 1 bis du 29-12-1987

faciès culturel magdalénien

date de l'acquisition 1988

découverte de la pièce ancienne récente incertaine indéterminée

histoire de la pièce tout type de découverte. maison Boubée: origine perdue

indications sur pièce "grattoir Burin magdalénien Les Eyzies. 463. P."

Description détaillée

matériaux lithique céramique os bois animal métal

précision silex gris

type de pièce éclat

typologie outils double: grattoir-burin dièdre d'angle

description technologique

longueur 53

largeur 23

épaisseur 08

état physique concrétions

autres informations

images



nom du site Les Eyzies

localisation du site Dordogne

Carte d'identité

période paléolithique supérieur

origine de l'acquisition facture 1 bis du 29-12-1987

faciès culturel magdalénien

date de l'acquisition 1988

découverte de la pièce ancienne récente incertaine indéterminée

histoire de la pièce tout type de découverte maison Boubée: origine perdue

indications sur pièce "burin magdalénien les Eyzies 1761. P."

Description détaillée

matériaux lithique céramique os bois animal métal

précision silex blond

type de pièce

typologie burin dièdre d'axe

description technologique

longueur 68

largeur 30

épaisseur 07

état physique fracture proximale

autres informations

images



nom du site Les Eyzies
 localisation du site Dordogne

Carte d'identité

période paléolithique supérieur

origine de l'acquisition facture 1 bis du 29-12-1987

faciès culturel magdalénien

date de l'acquisition 1988

découverte de la pièce ancienne récente incertaine indéterminée

histoire de la pièce tout type de découverte. maison Boubée: origine perdue

indications sur pièce "223 burin magdalénien Les Eyzies. P"

Description détaillée

matériaux lithique céramique os bois animal métal

précision silex

type de pièce éclat

typologie burin dièdre d'axe proximal

description technologique

longueur 64

largeur 26

épaisseur 10

état physique plage corticale proximale sur face supérieure importante, patine blanche

autres informations

images



nom du site Les Eyzies
 localisation du site Dordogne

Carte d'identité

période paléolithique supérieur

origine de l'acquisition facture 1 bis du 29-12-1987

faciès culturel magdalénien

date de l'acquisition 1988

découverte de la pièce ancienne récente incertaine indéterminée

histoire de la pièce tout type de découverte. maison Boubée: origine perdue

indications sur pièce

Description détaillée

matériaux lithique céramique os bois animal métal

précision silex

type de pièce éclat

typologie outils double: grattoir distal, burin d'angle sur fracture

description technologique

retouches denticulées sur bord droit

longueur 56

largeur 36

épaisseur 11

état physique fracture proximale, patine blanche

autres informations

images

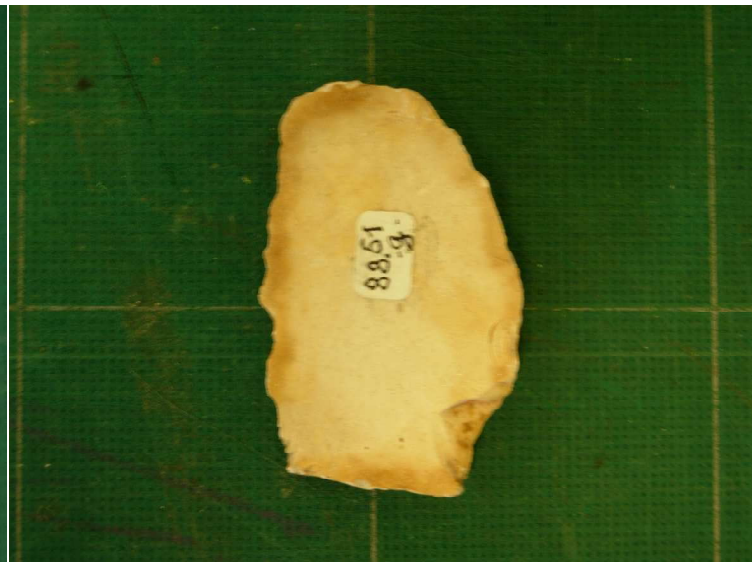

nom du site Les Eyzies
 localisation du site Dordogne

Carte d'identité

période paléolithique supérieur

origine de l'acquisition facture 1 bis du 29-12-1987

faciès culturel magdalénien

date de l'acquisition 1988

découverte de la pièce ancienne récente incertaine indéterminée

histoire de la pièce tout type de découverte. maison Boubée": origine perdue

indications sur pièce "Les Eyzies. 2295. P"

Description détaillée

matériaux lithique céramique os bois animal métal

précision silex gris

type de pièce

typologie troncature oblique sur bout de lame

description technologique

longueur 60

largeur 27

épaisseur 09

état physique plage corticale latérale

autres informations

images

nom du site Montastruc (abri de)
 localisation du site Bruniquel, Tarn-et-Garonne

Carte d'identité

période paléolithique supérieur
 faciès culturel magdalénien supérieur
 origine de l'acquisition facture 1 bis du 29-12-1987
 date de l'acquisition 1988
 découverte de la pièce ancienne récente incertaine indéterminée

histoire de la pièce fouille de Bernard Bétirac à Penne (Tarn et Garonne), publié dans l'Anthropologie T56, 1952 ou fouilles postérieures en 1956-1957 (pour les petits silex)

indications sur pièce " M C IV bas" (Mais figurée sur le rapport de Bernard Bétirac couche II)

Description détaillée

matériaux lithique céramique os bois animal métal

précision bois de renne

type de pièce sagaie

typologie sagaie

description technologique

section convexo-concave, zigzag gravé bilatéral, bande longitudinale en champlévé sur le fut

longueur 95

largeur 20

épaisseur 10

état fragment distal
 physique

autres informations Bétirac B. 1952.- Paris, *l'Anthropologie*, 56

images

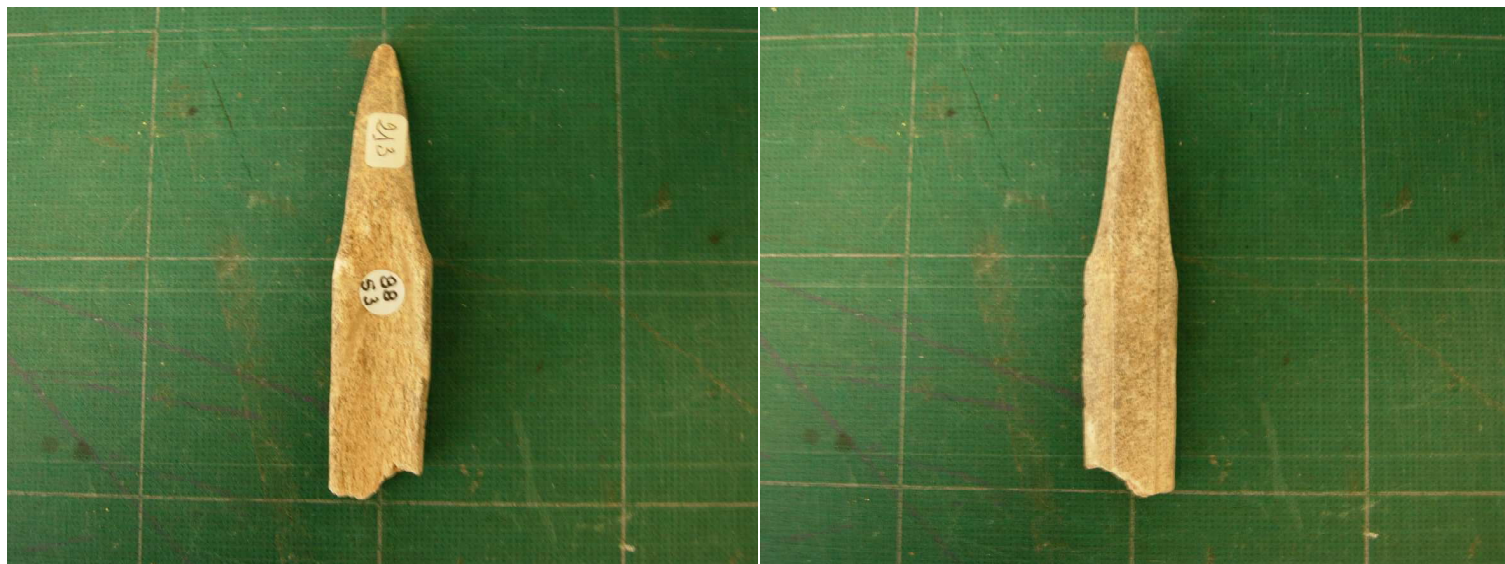

nom du site Montastruc (abri de)
localisation du site Bruniquel, Tarn-et-Garonne

Carte d'identité

période paléolithique supérieur
origine de l'acquisition facture 1 bis du 29-12-1987
faciès culturel magdalénien supérieur
date de l'acquisition 1988
découverte de la pièce ancienne récente incertaine indéterminée

histoire de la pièce fouille de Bernard Bétirac à Penne (Tarn et Garonne), publié dans l'Anthropologie T56, 1952 ou fouilles postérieures en 1956-1957 (pour les petits silex)

indications sur pièce "M II"

Description détaillée

matériaux lithique céramique os bois animal métal

précision bois de renne ?

type de pièce baguette demi-ronde

typologie baguette demi-ronde

description technologique

légèrement incurvé, esquille ancienne sur la partie distale de la face supérieure, rainure transversale proximale sur face supérieure

longueur 123

largeur 14

épaisseur 07

état physique fracture recollée, cassure proximale, esquille récente distale, trace de concrétionnement sur face inférieure

autres informations Bétirac B. 1952.- Paris, *l'Anthropologie*, 56

images

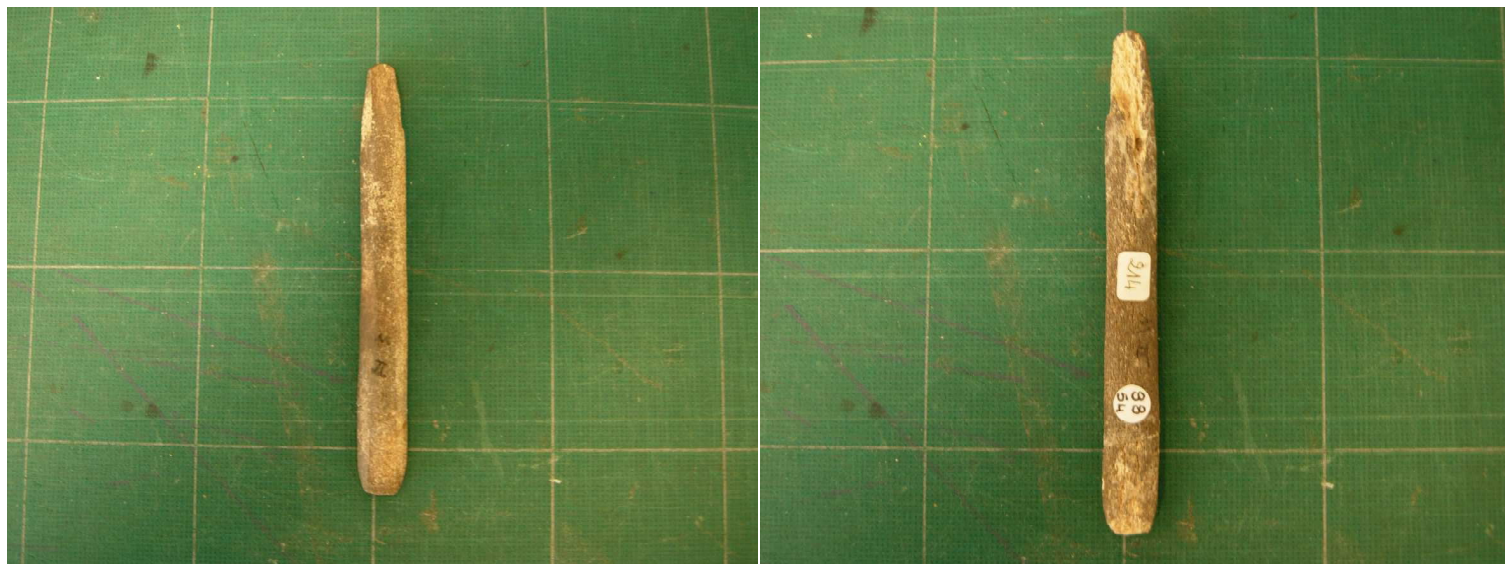

nom du site Montastruc (abri de)
 localisation du site Bruniquel, Tarn-et-Garonne

Carte d'identité

période paléolithique supérieur
 faciès culturel magdalénien 6 b
 origine de l'acquisition facture 1 bis du 29-12-1987
 date de l'acquisition 1988
 découverte de la pièce ancienne récente incertaine indéterminée

histoire de la pièce fouille de Bernard Bétirac à Penne (Tarn et Garonne), publié dans l'Anthropologie T56, 1952 ou fouilles postérieures (?) en 1956-1957 (pour les petits silex)

indications sur pièce "M C III"

Description détaillée

matériaux lithique céramique os bois animal métal

précision

type de pièce harpon

typologie harpon à une rangée de barbelures

description technologique

registre de rainures obliques sur face supérieur du fut et sur profil gauche (mésial et proximal), rainurage marginal sur partie distale de la face inférieure, barbelure rainurées doublement sur la face supérieur, et simple sur la face inférieure

longueur 127

largeur 14

épaisseur 08

état physique fracture proximale, pièce fracturée recollée, 7 barbelures reconstituées sur 10

autres informations Bétirac B. 1952.- Paris, l'Anthropologie, 56

images

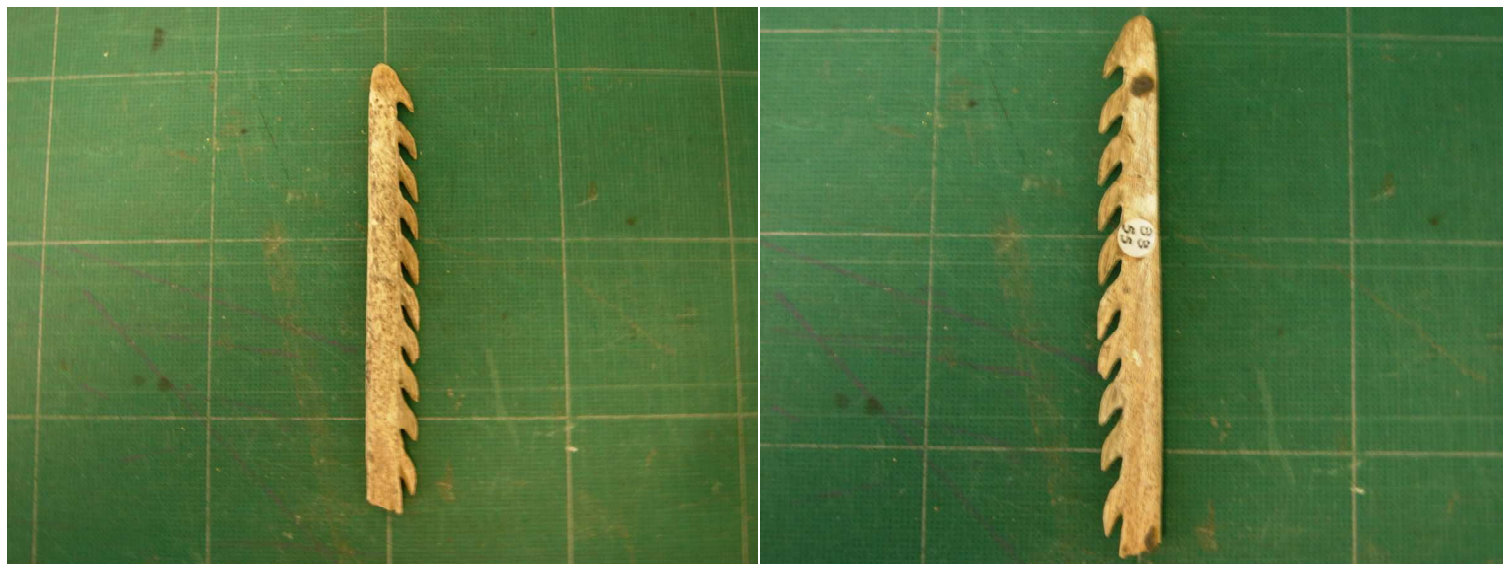

nom du site

localisation du site

Carte d'identité

période paléolithique supérieur

origine de l'acquisition facture 1 bis

faciès culturel magdalénien

date de l'acquisition 1988

découverte de la pièce ancienne récente incertaine indéterminée

histoire de la pièce fouille de Bernard Bétirac à Penne (Tarn et Garonne), publié dans l'Anthropologie T56, 1952 ou fouilles postérieures en 1956-1957 (pour les petits silex)

indications sur pièce "M C IV"

Description détaillée

matériaux lithique céramique os bois animal métal

précision bois de renne

type de pièce harpon

typologie harpon à une rangée de barbelures

description technologique

3 barbelures arrondies

longueur 78

largeur 22

épaisseur 10

état physique fracture proximale, fracture mésiale recollée

autres informations

images

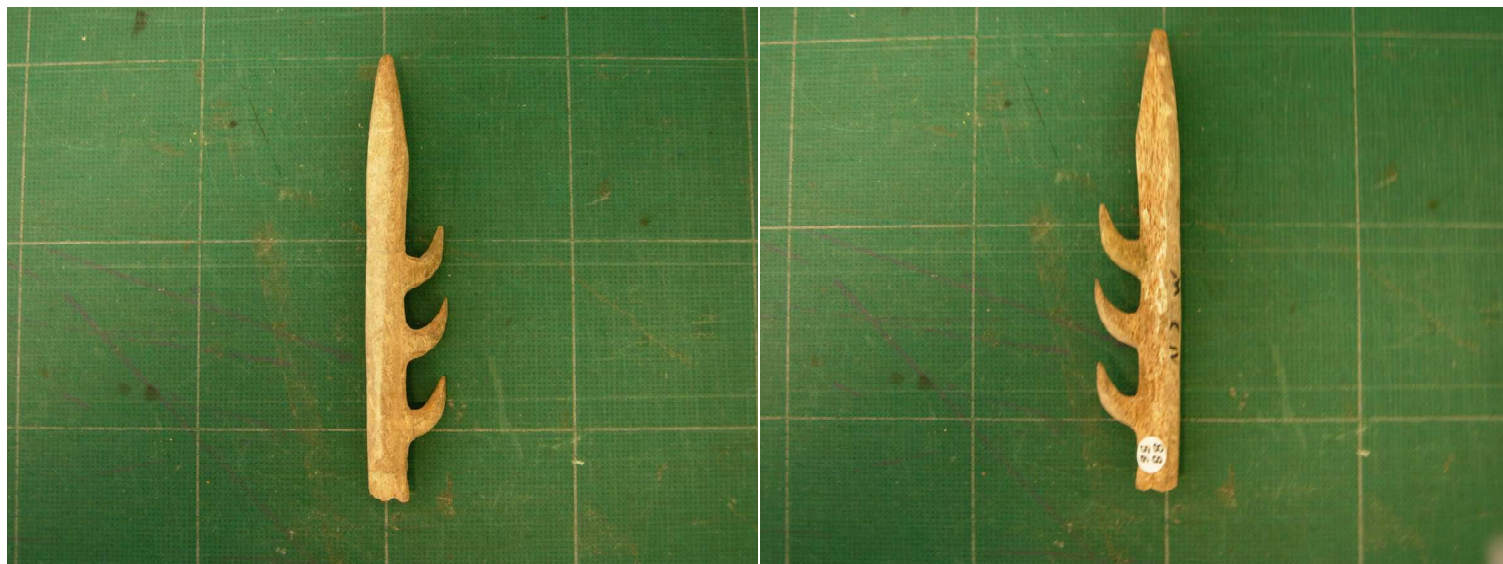

nom du site Montastruc (abri de)
 localisation du site Bruniquel, Tarn-et-Garonne

Carte d'identité

période paléolithique supérieur
 faciès culturel magdalénien supérieur
 origine de l'acquisition facture 1 bis du 27-12-1987
 date de l'acquisition 1988
 découverte de la pièce ancienne récente incertaine indéterminée

histoire de la pièce fouille de Bernard Bétirac à Penne (Tarn et Garonne), publié dans l'Anthropologie T56, 1952 ou fouilles postérieures en 1956-1957 (pour les petits silex)

indications sur pièce "M IV"

Description détaillée

matériaux lithique céramique os bois animal métal

précision bois de renne

type de pièce sagaie

typologie sagaie à biseau simple

description technologique

section circulaire

longueur 59

largeur 07

épaisseur 05

état physique esquille ancienne sur la face supérieure de la partie proximale, grignotage proximal

autres informations Bétirac B. 1952.- Paris, *l'Anthropologie*, 56

images

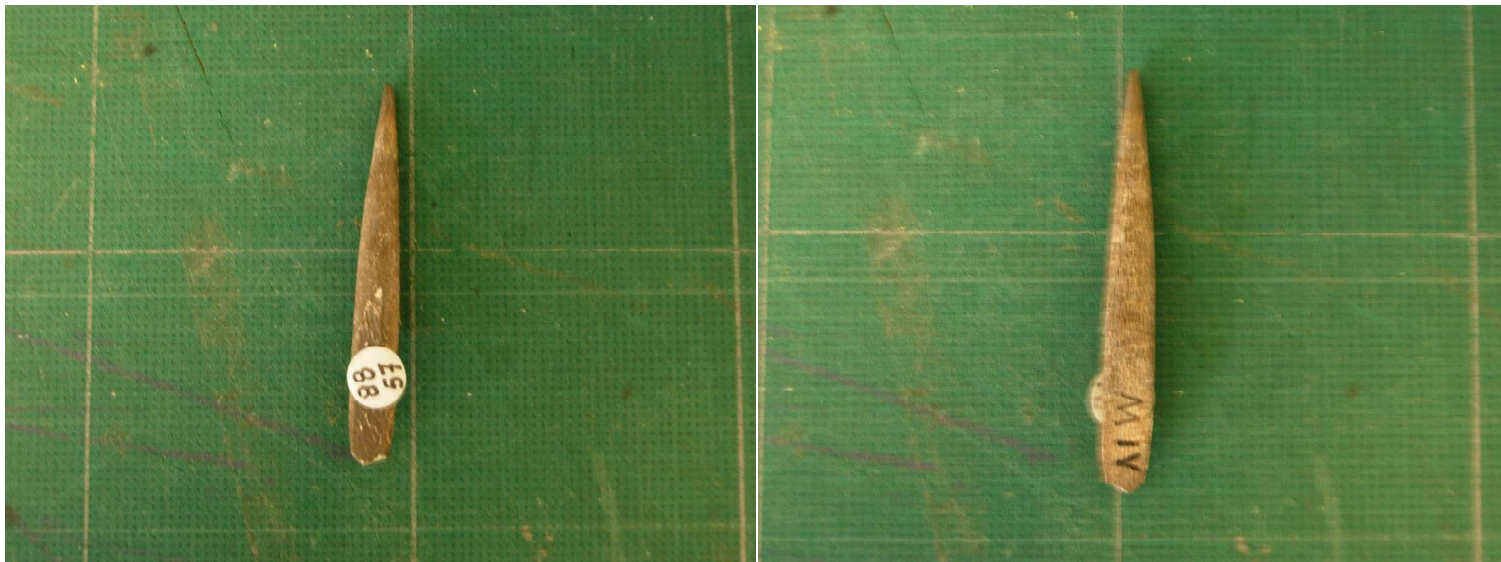

nom du site Montastruc (abri de)
 localisation du site Bruniquel, Tarn-et-Garonne

Carte d'identité

période paléolithique supérieur

origine de l'acquisition facture 1 bis du 29-12-1987

faciès culturel magdalénien

date de l'acquisition 1988

découverte de la pièce ancienne récente incertaine indéterminée

histoire de la pièce fouille de Bernard Bétirac à Penne (Tarn et Garonne), publié dans l'Anthropologie T56, 1952 ou fouilles postérieures en 1956-1957 (pour les petits silex)

indications sur pièce

Description détaillée

matériaux lithique céramique os bois animal métal

précision

type de pièce sagaie

typologie pointe de sagaie

description technologique

section quadrangulaire, extrémité proximal appointée

longueur 41

largeur 07

épaisseur 06

état physique rainure récente sur face inférieure

autres informations

images

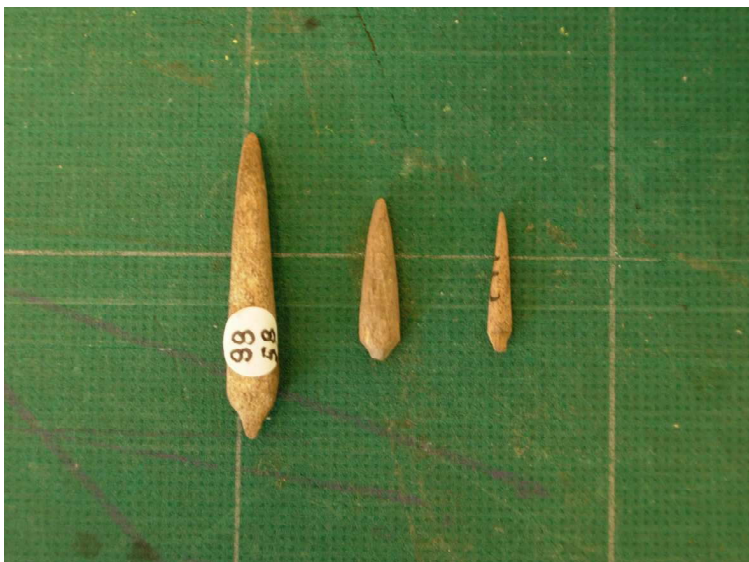

nom du site Montastruc (abri de)
localisation du site Bruniquel, Tarn-et-Garonne

Carte d'identité

période paléolithique supérieur

origine de l'acquisition facture 1 bis du 29-12-1987

faciès culturel magdalénien

date de l'acquisition 1988

découverte de la pièce ancienne récente incertaine indéterminée

histoire de la pièce fouille de Bernard Bétirac à Penne (Tarn et Garonne), publié dans l'Anthropologie T56, 1952 ou fouilles postérieures en 1956-1957 (pour les petits silex)

indications sur pièce

Description détaillée

matériaux lithique céramique os bois animal métal

précision

type de pièce sagaie

typologie pointe de sagaie

description technologique

section semi-circulaire,

longueur 21

largeur 06

épaisseur 04

état physique esquille d'utilisation sur face supérieure

autres informations

images

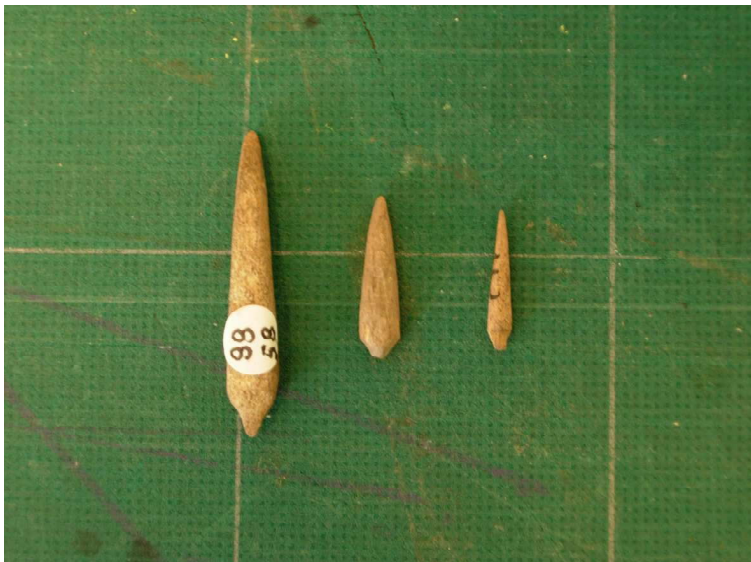

nom du site Montastruc (abri de)
localisation du site Bruniquel, Tarn-et-Garonne

Carte d'identité

période paléolithique supérieur
origine de l'acquisition facture 1 bis du 29-12-1987
faciès culturel magdalénien
date de l'acquisition 1988
découverte de la pièce ancienne récente incertaine indéterminée

histoire de la pièce fouille de Bernard Bétirac à Penne (Tarn et Garonne), publié dans l'Anthropologie T56, 1952 ou fouilles postérieures en 1956-1957 (pour les petits silex)

indications sur pièce C IV

Description détaillée

matériaux lithique céramique os bois animal métal

précision

type de pièce sagaie

typologie pointe de sagaie à biseau double

description technologique

section circulaire, extrémité proximale à biseau double

longueur 19

largeur 04

épaisseur 04

état physique

autres informations

images



nom du site Montastruc (abri de)
localisation du site Bruniquel, Tarn-et-Garonne

Carte d'identité

période paléolithique supérieur

origine de l'acquisition facture 1 bis du 29-12-1987

faciès culturel magdalénien supérieur

date de l'acquisition 1988

découverte de la pièce ancienne récente incertaine indéterminée

histoire de la pièce fouille de Bernard Bétirac à Penne (Tarn et Garonne), publié dans l'Anthropologie T56, 1952 ou fouilles postérieures en 1956-1957 (pour les petits silex)

indications sur pièce " M 57 III / 2"

Description détaillée

matériaux lithique céramique os bois animal métal

précision

type de pièce lamelle

typologie lamelle à bord abattu denticulée

description technologique

longueur 33

largeur 06

épaisseur 02

état physique

autres informations

images



nom du site Montastruc(abri de)
 localisation du site Bruniquel, Tarn-et-Garonne

Carte d'identité

période paléolithique supérieur

origine de l'acquisition facture 1 bis du 29-12-1987

faciès culturel magdalénien supérieur

date de l'acquisition 1988

découverte de la pièce ancienne récente incertaine indéterminée

histoire de la pièce fouille de Bernard Bétirac à Penne (Tarn et Garonne), publié dans l'Anthropologie T56, 1952 ou fouilles postérieures en 1956-1957 (pour les petits silex)

indications sur pièce "M 57 IV 4/3"

Description détaillée

matériaux lithique céramique os bois animal métal

précision

type de pièce lamelle

typologie lamelle à bord abattu denticulée

description technologique

longueur 21

largeur 05

épaisseur 02

état physique fragment

autres informations

images



nom du site Montastruc(abri de)
 localisation du site Bruniquel, Tarn-et-Garonne

Carte d'identité

période paléolithique supérieur
 faciès culturel magdalénien supérieur
 origine de l'acquisition facture 1 bis du 29-12-1987
 date de l'acquisition 1988
 découverte de la pièce ancienne récente incertaine indéterminée

histoire de la pièce fouille de Bernard Bétirac à Penne (Tarn et Garonne), publié dans l'Anthropologie T56, 1952 ou fouilles postérieures en 1956-1957 (pour les petits silex)

indications sur pièce "M 56 IV (10?)"

Description détaillée

matériaux lithique céramique os bois animal métal

précision

type de pièce lamelle

typologie burin dièdre d'axe

description technologique

longueur	45
largeur	10
épaisseur	4

état physique

autres informations

images

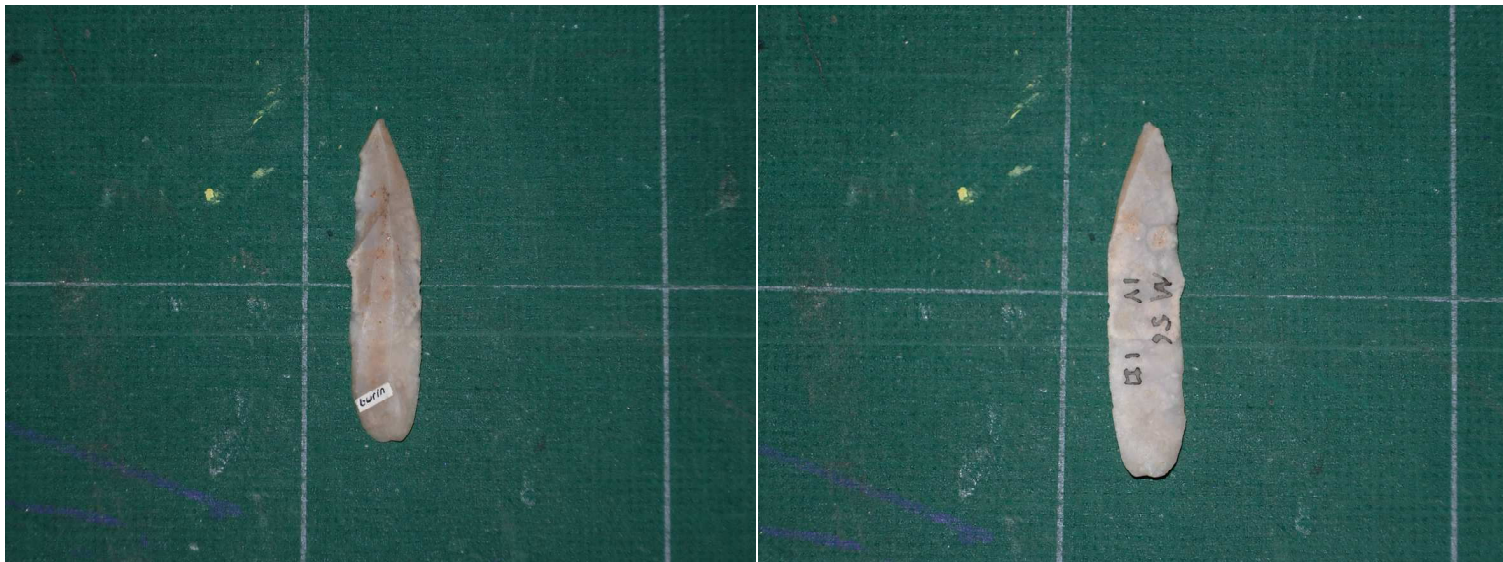

nom du site Montastruc (abri de)
 localisation du site Bruniquel, Tarn-et-Garonne

Carte d'identité

période paléolithique supérieur

origine de l'acquisition facture 1 bis du 29-12-1987

faciès culturel magdalénien supérieur

date de l'acquisition 1988

découverte de la pièce ancienne récente incertaine indéterminée

histoire de la pièce fouille de Bernard Bétirac à Penne (Tarn et Garonne), publié dans l'Anthropologie T56, 1952 ou fouilles postérieures en 1956-1957 (pour les petits silex)

indications sur pièce "M 57 IV (?)/2"

Description détaillée

matériaux lithique céramique os bois animal métal

précision

type de pièce lamelle

typologie lamelle à dos

description technologique

longueur 27

largeur 05

épaisseur 03

état physique

autres informations

images



nom du site Montastruc (abri de)
 localisation du site Bruniquel, Tarn-et-Garonne

Carte d'identité

période paléolithique supérieur

origine de l'acquisition facture 1 bis du 29-12-1987

faciès culturel magdalénien supérieur

date de l'acquisition 1988

découverte de la pièce ancienne récente incertaine indéterminée

histoire de la pièce fouille de Bernard Bétirac à Penne (Tarn et Garonne), publié dans l'Anthropologie T56, 1952 ou fouilles postérieures en 1956-1957 (pour les petits silex)

indications sur pièce "M 57 IV 5-3"

Description détaillée

matériaux lithique céramique os bois animal métal

précision

type de pièce lamelle

typologie lamelle à dos

description technologique

longueur 33

largeur 05

épaisseur 03

état physique

autres informations

images



nom du site Montastruc (abri de)
localisation du site Bruniquel, Tarn-et-Garonne

Carte d'identité

période paléolithique supérieur
origine de l'acquisition facture 1 bis du 29-12-1987
faciès culturel magdalénien supérieur
date de l'acquisition 1988
découverte de la pièce ancienne récente incertaine indéterminée

histoire de la pièce fouille de Bernard Bétirac à Penne (Tarn et Garonne), publié dans l'Anthropologie T56, 1952 ou fouilles postérieures en 1956-1957 (pour les petits silex)

indications sur pièce "M (?)"

Description détaillée

matériaux lithique céramique os bois animal métal

précision silex

type de pièce lamelle

typologie lamelle à dos

description technologique

longueur 29

largeur 04

épaisseur 02

état physique

autres informations

images



nom du site Montastruc (abri de)
localisation du site Bruniquel, Tarn-et-Garonne

Carte d'identité

période paléolithique supérieur

origine de l'acquisition facture 1 bis du 29-12-1987

faciès culturel magdalénien supérieur

date de l'acquisition 1988

découverte de la pièce ancienne récente incertaine indéterminée

histoire de la pièce fouille de Bernard Bétirac à Penne (Tarn et Garonne), publié dans l'Anthropologie T56, 1952 ou fouilles postérieures en 1956-1957 (pour les petits silex)

indications sur pièce "M 56 c IV-10"

Description détaillée

matériaux lithique céramique os bois animal métal

précision

type de pièce lamelle

typologie lamelle à dos

description technologique

longueur 30

largeur 06

épaisseur 02

état physique cassure distale

autres informations

images



nom du site Montastruc (abri de)
 localisation du site Bruniquel, Tarn-et-Garonne

Carte d'identité

période paléolithique supérieur

origine de l'acquisition facture 1 bis du 29-12-1987

faciès culturel magdalénien supérieur

date de l'acquisition 1988

découverte de la pièce ancienne récente incertaine indéterminée

histoire de la pièce fouille de Bernard Bétirac à Penne (Tarn et Garonne), publié dans l'Anthropologie T56, 1952 ou fouilles postérieures en 1956-1957 (pour les petits silex)

indications sur pièce "M 57 IV (?)"

Description détaillée

matériaux lithique céramique os bois animal métal

précision

type de pièce lamelle

typologie lamelle à dos

description technologique

longueur 26

largeur 03

épaisseur 01

état physique fracture burinante proximale

autres informations

images



nom du site Montastruc (abri de)
 localisation du site Bruniquel, Tarn-et-Garonne

Carte d'identité

période paléolithique supérieur

origine de l'acquisition facture 1 bis du 29-12-1987

faciès culturel magdalénien supérieur

date de l'acquisition 1988

découverte de la pièce ancienne récente incertaine indéterminée

histoire de la pièce fouille de Bernard Bétirac à Penne (Tarn et Garonne), publié dans l'Anthropologie T56, 1952 ou fouilles postérieures en 1956-1957 (pour les petits silex)

indications sur pièce "M 56 c IV 10"

Description détaillée

matériaux lithique céramique os bois animal métal

précision

type de pièce lamelle

typologie lamelle à dos

description technologique

longueur 31

largeur 07

épaisseur 04

état physique fracture proximale

autres informations

images



nom du site Montastruc (abri de)
 localisation du site Bruniquel, Tarn-et-Garonne

Carte d'identité

période paléolithique supérieur

origine de l'acquisition facture 1 bis du 29-12-1987

faciès culturel magdalénien supérieur

date de l'acquisition 1988

découverte de la pièce ancienne récente incertaine indéterminée

histoire de la pièce fouille de Bernard Bétirac à Penne (Tarn et Garonne), publié dans l'Anthropologie T56, 1952 ou fouilles postérieures en 1956-1957 (pour les petits silex)

indications sur pièce "M 56 IV. 7"

Description détaillée

matériaux lithique céramique os bois animal métal

précision

type de pièce lamelle

typologie lamelle à dos

description technologique

longueur 31

largeur 07

épaisseur 03

état physique

autres informations

images



nom du site Montastruc (abri de)
localisation du site Bruniquel, Tarn-et-Garonne

Carte d'identité

période paléolithique supérieur

origine de l'acquisition facture 1 bis du 29-12-1987

faciès culturel magdalénien supérieur

date de l'acquisition 1988

découverte de la pièce ancienne récente incertaine indéterminée

histoire de la pièce fouille de Bernard Bétirac à Penne (Tarn et Garonne), publié dans l'Anthropologie T56, 1952 ou fouilles postérieures en 1956-1957 (pour les petits silex)

indications sur pièce "M 57 IV 7"

Description détaillée

matériaux lithique céramique os bois animal métal

précision

type de pièce lamelle

typologie lamelle à dos

description technologique

longueur 20

largeur 05

épaisseur 01

état physique fragment distal

autres informations

images



nom du site Montastruc (abri de)
 localisation du site Bruniquel, Tarn-et-Garonne

Carte d'identité

période paléolithique supérieur

origine de l'acquisition facture 1 bis du 29-12-1987

faciès culturel magdalénien supérieur

date de l'acquisition 1988

découverte de la pièce ancienne récente incertaine indéterminée

histoire de la pièce fouille de Bernard Bétirac à Penne (Tarn et Garonne), publié dans l'Anthropologie T56, 1952 ou fouilles postérieures en 1956-1957 (pour les petits silex)

indications sur pièce "M 56 IV-2"

Description détaillée

matériaux lithique céramique os bois animal métal

précision

type de pièce lamelle

typologie lamelle à dos

description technologique

longueur 26

largeur 05

épaisseur 02

état physique

autres informations

images



nom du site Montastruc (abri de)
 localisation du site Bruniquel, Tarn-et-Garonne

Carte d'identité

période paléolithique supérieur

origine de l'acquisition facture 1 bis du 29-12-1987

faciès culturel magdalénien supérieur

date de l'acquisition 1988

découverte de la pièce ancienne récente incertaine indéterminée

histoire de la pièce fouille de Bernard Bétirac à Penne (Tarn et Garonne), publié dans l'Anthropologie T56, 1952 ou fouilles postérieures en 1956-1957 (pour les petits silex)

indications sur pièce "M (5?) IV 1/2"

Description détaillée

matériaux lithique céramique os bois animal métal

précision

type de pièce lamelle

typologie lamelle à dos

description technologique

longueur 16

largeur 03

épaisseur 02

état physique

autres informations

images



nom du site Montastruc (abri de)
localisation du site Bruniquel, Tarn-et-Garonne

Carte d'identité

période paléolithique supérieur
origine de l'acquisition facture 1 bis du 29-12-1987
faciès culturel magdalénien supérieur
date de l'acquisition 1988
découverte de la pièce ancienne récente incertaine indéterminée

histoire de la pièce fouille de Bernard Bétirac à Penne (Tarn et Garonne), publié dans l'Anthropologie T56, 1952 ou fouilles postérieures en 1956-1957 (pour les petits silex)

indications sur pièce "M 57 III/2"

Description détaillée

matériaux lithique céramique os bois animal métal

précision

type de pièce lamelle

typologie perçoir

description technologique

légèrement arqué, toute petite plage corticale sur talon

longueur 32

largeur 11

épaisseur 05

état physique concrétions

autres informations

images



nom du site Montastruc (abri de)
 localisation du site Bruniquel, Tarn-et-Garonne

Carte d'identité

période paléolithique supérieur

origine de l'acquisition facture 1 bis du 29-12-1987

faciès culturel magdalénien supérieur

date de l'acquisition 1988

découverte de la pièce ancienne récente incertaine indéterminée

histoire de la pièce

indications sur pièce M 56 IV-4"

Description détaillée

matériaux lithique céramique os bois animal métal

précision

type de pièce lamelle

typologie lamelle à dos

description technologique

longueur 31

largeur 07

épaisseur 03

état physique

autres informations

images



nom du site Montastruc (abri de)
localisation du site Bruniquel, Tarn-et-Garonne

Carte d'identité

période paléolithique supérieur
origine de l'acquisition facture 1 bis du 29-12-1987
faciès culturel magdalénien supérieur
date de l'acquisition 1988
découverte de la pièce ancienne récente incertaine indéterminée

histoire de la pièce fouille de Bernard Bétirac à Penne (Tarn et Garonne), publié dans l'Anthropologie T56, 1952 ou fouilles postérieures en 1956-1957 (pour les petits silex)

indications sur pièce "M CAV" (caverne ?)

Description détaillée

matériaux lithique céramique os bois animal métal

précision

type de pièce lamelle

typologie perceur d'axe

description technologique

longueur 38
largeur 09
épaisseur 05

état physique

autres informations

images



nom du site Montastruc (abri de)?
 localisation du site Bruniquel, Tarn-et-Garonne

Carte d'identité

période paléolithique supérieur

origine de l'acquisition facture 1 bis du 29-12-1987

faciès culturel magdalénien supérieur

date de l'acquisition 1988

découverte de la pièce ancienne récente incertaine indéterminée

histoire de la pièce fouille de Bernard Bétirac à Penne (Tarn et Garonne), publié dans l'Anthropologie T56, 1952 ou fouilles postérieures en 1956-1957 (pour les petits silex)

indications sur pièce "M ? ? VI ?"

Description détaillée

matériaux lithique céramique os bois animal métal

précision

type de pièce lamelle

typologie micro-perçoir d'axe

description technologique

longueur 21

largeur 08

épaisseur 03

état physique

autres informations

images



nom du site Penne ?

localisation du site Tarn

Carte d'identité

période paléolithique supérieur

origine de l'acquisition facture 1 bis du 29-12-1987

faciès culturel magdalénien

date de l'acquisition 1988

découverte de la pièce ancienne récente incertaine indéterminée

histoire de la pièce fouilles Bétirac ?

indications sur pièce "P 141"

Description détaillée

matériaux lithique céramique os bois animal métal

précision bois de renne

type de pièce sagaie

typologie sagaie à biseau double

description technologique

section semi-circulaire

longueur 170

largeur 11

épaisseur 08

état physique extrémités distale et proximale reconstituées

autres informations longueur partie d'origine: 111 ???

images



nom du site Penne ?

localisation du site Tarn

Carte d'identité

période paléolithique supérieur

origine de l'acquisition facture 1 bis du 29-12-1987

faciès culturel magdalénien ?

date de l'acquisition 1988

découverte de la pièce ancienne récente incertaine indéterminée

histoire de la pièce fouilles Bétirac ?

indications sur pièce "P 253"

Description détaillée

matériaux lithique céramique os bois animal métal

précision bois de renne

type de pièce sagaie

typologie sagaie à biseau double

description technologique

section hexagonale

longueur 109

largeur 07

épaisseur 07

état physique extrémité apicale usée, biseau reconstitué

autres informations

images



nom du site Penne
 localisation du site Tarn

Carte d'identité

période paléolithique supérieur
 faciès culturel aurignacien ?
 découverte de la pièce ancienne récente incertaine indéterminée
 origine de l'acquisition facture 1 bis du 29-12-1987
 date de l'acquisition 1988

histoire de la pièce fouille de Bétirac à Penne ?

indications sur pièce "P 30"

Description détaillée

matériaux lithique céramique os bois animal métal

précision côte

type de pièce lissoir

typologie lissoir

description technologique

pièce polie, section plano-convexe, légères stries sur extrémité distale, rainure longitudinale droite, extrémité distale arrondie

longueur 61

largeur 19

épaisseur 04

état physique polissage d'usure sur partie distale

autres informations

images

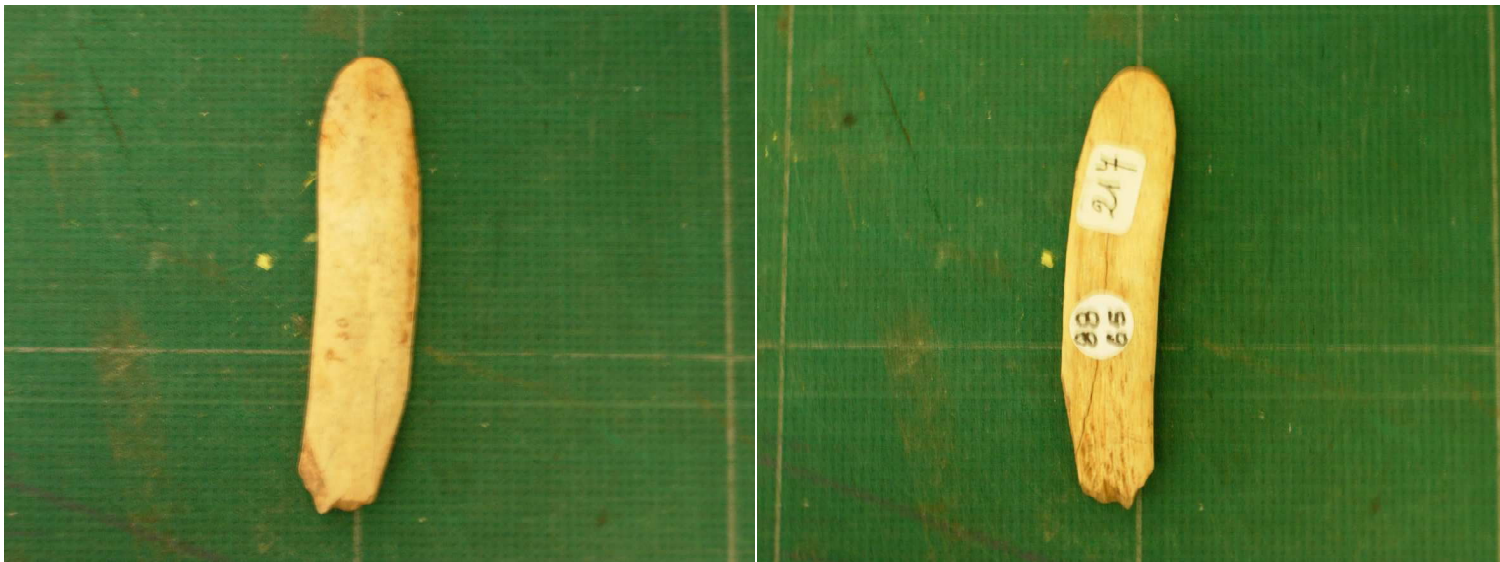

nom du site Montastruc (abri de)
 localisation du site Bruniquel, Tarn-et-Garonne

Carte d'identité

période paléolithique supérieur
 faciès culturel magdalénien 6 b
 origine de l'acquisition facture 1 bis du 29-12-1987
 date de l'acquisition 1988
 découverte de la pièce ancienne récente incertaine indéterminée

histoire de la pièce fouille de Bernard Bétirac à Penne (Tarn et Garonne), publié dans l'Anthropologie T56, 1952 ou fouilles postérieures (?) en 1956-1957 (pour les petits silex)

indications sur pièce "M C IV" (?)

Description détaillée

matériaux lithique céramique os bois animal métal

précision

type de pièce harpon

typologie harpon à double rangées de barbelures

description technologique

section semi-circulaire, barbelures géométriques asymétriques, rainure longitudinale sur fut proche des barbelures avec série de rainurage oblique (gauche), idem plus fine centrale

longueur 141

largeur 23

épaisseur 09

état physique pièce cassée recollée, extrémité distale manquante, barbelures en partie restaurées barbelure dernière droite recollée, au moins une barbelure reconstituée (dernière gauche ? + avant dernière gauche ?), pièce fracturée en deux recollée, extrémité apicale fracturée

autres informations Bétirac B. 1952.- Paris, *l'Anthropologie*, 56

images

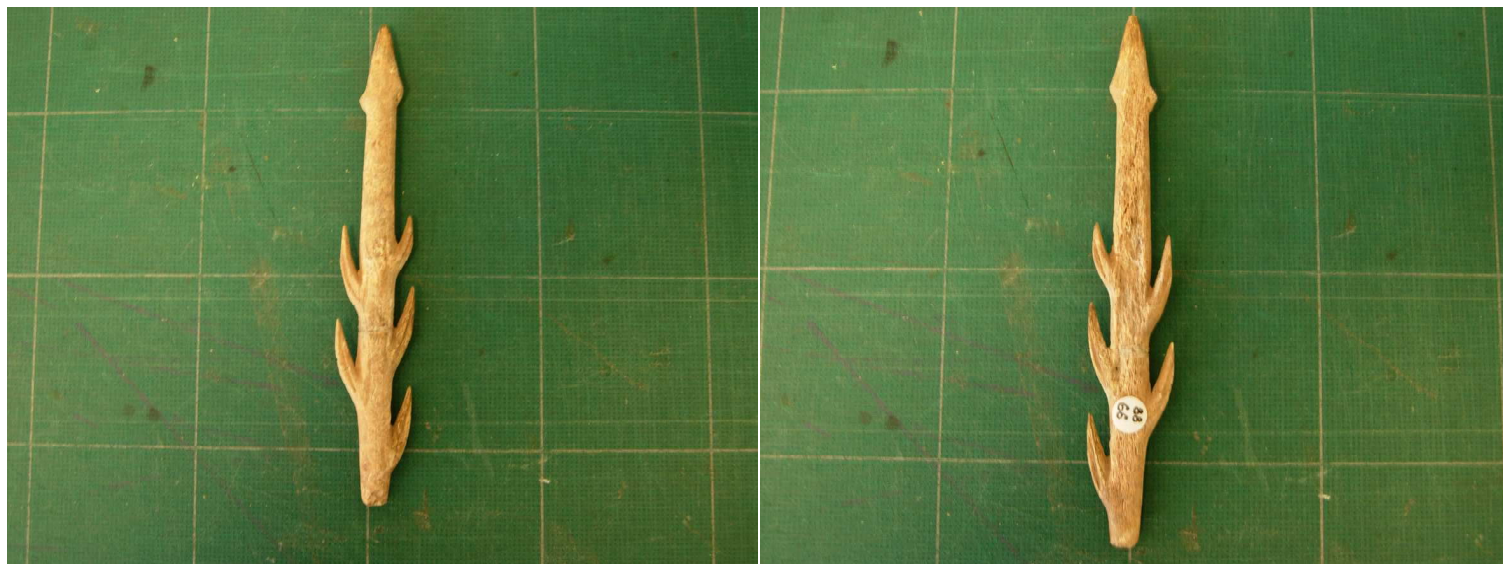

nom du site ?
localisation du site ?

Carte d'identité

période paléolithique supérieur

origine de l'acquisition facture 1 bis du 29-12-1987

faciès culturel magdalénien 6 b

date de l'acquisition 1988

découverte de la pièce ancienne récente incertaine indéterminée

histoire de la pièce fouille

indications sur pièce

Description détaillée

matériaux lithique céramique os bois animal métal

précision bois de renne

type de pièce harpon

typologie harpon à double rangées de barbelures

description technologique

section aplatie, trois barbelures dont deux symétriques, barbelures géométriques, deux gibbosités latérales au niveau partie distale, allure générale légèrement courbe

longueur 126

largeur 26

épaisseur 07

état physique pièce fracturée en trois recollée, reconstitution de la partie proximale comprenant l'extrémité de la barbelure droite, partie proximale manquante

autres informations

images



nom du site ?

localisation du site ?

Carte d'identité

période paléolithique supérieur

origine de l'acquisition facture 1 bis du 29-12-1987

faciès culturel magdalénien

date de l'acquisition 1988

découverte de la pièce ancienne récente incertaine indéterminée

histoire de la pièce tout type de découverte

indications sur pièce

Description détaillée

matériaux lithique céramique os bois animal métal

précision bois de renne

type de pièce sagaie

typologie sagaie à biseau double

description technologique

base à biseau double striée (5 stries courbes visibles sur chaque biseau), section +/- quadrangulaire

longueur 227

largeur 14

épaisseur 12

état physique reconstituée car fracturée avec partie médiane manquante, base et(?) pointe fracturée

autres informations

images



nom du site ?
localisation du site ?

Carte d'identité

période paléolithique supérieur

origine de l'acquisition facture 1 bis du 29-12-1987

faciès culturel magdalénien ?

date de l'acquisition 1988

découverte de la pièce ancienne récente incertaine indéterminée

histoire de la pièce fouille

indications sur pièce

Description détaillée

matériaux lithique céramique os bois animal métal

précision bois de renne

type de pièce sagaie ?

typologie sagaie simple

description technologique

section convexo-concave, face supérieure: stries parallèles longitudinales + stries obliques en chevron: 7 gauches / 4 droites, bande longitudinale en champlevé sur le fut

longueur 152

largeur 20

épaisseur 11

état physique extrémité apicale usée, 2 fractures de la partie mésiale recollée, extrémité proximale manquante,

autres informations

images



nom du site ?
 localisation du site

Carte d'identité

période paléolithique supérieur

origine de l'acquisition facture 1 bis du 29-12-1987

faciès culturel magdalénien ?

date de l'acquisition 1988

découverte de la pièce ancienne récente incertaine indéterminée

histoire de la pièce

indications sur pièce

Description détaillée

matériaux lithique céramique os bois animal métal

précision os de cheval

type de pièce poinçon

typologie poinçon

description technologique

extrémité façonnée en pointe, partie proximale aménagée +/- à la préhension, pointe polie, stries probablement fortuites perpendiculaires sur la pointe

longueur 154

largeur 27

épaisseur 21

état physique extrémité distale fracturée recollée ou pointe restaurée (?)

autres informations

images



nom du site ?
localisation du site

Carte d'identité

période paléolithique supérieur

origine de l'acquisition facture 1 bis du 29-12-1987

faciès culturel magdalénien

date de l'acquisition 1988

découverte de la pièce ancienne récente incertaine indéterminée

histoire de la pièce

indications sur pièce

Description détaillée

matériaux lithique céramique os bois animal métal

précision bois de renne

type de pièce baguette demi-ronde

typologie baguette demi-ronde

description technologique

section semi-circulaire, extrémité proximale biseautée latéralement + fente sur face inférieure, pointe arrondie et noircie (chauffée?), 2 stries parallèles sur face postérieure de la partie proximale, rainures visibles sur chaque côté

longueur 89

largeur 26

épaisseur 20

état physique

autres informations

images



nom du site ?
localisation du site

Carte d'identité

période paléolithique supérieur

origine de l'acquisition facture 1 bis du 29-12-1987

faciès culturel ?

date de l'acquisition 1988

découverte de la pièce ancienne récente incertaine indéterminée

histoire de la pièce fouille

indications sur pièce

Description détaillée

matériaux lithique céramique os bois animal métal

précision ulna de renne?

type de pièce

typologie hameçon ?

description technologique

double pointe arquée

longueur 91

largeur 04

épaisseur 09

état physique nombreuse traces d'usure dont deux coches créés par un emmanchement perpendiculaire, rainures longitudinales

autres informations

images



nom du site ?
localisation du site

Carte d'identité

période paléolithique supérieur

origine de l'acquisition facture 1 bis du 29-12-1987

faciès culturel

date de l'acquisition 1988

découverte de la pièce ancienne récente incertaine indéterminée

histoire de la pièce probablement fausse car on ne trouve généralement pas d'aiguille à chas ovale et normalement, elles sont plus éfilées

indications sur pièce

Description détaillée

matériaux lithique céramique os bois animal métal

précision

type de pièce mobilier

typologie aiguille à chas

description technologique

section ovale, extrémité proximale plus large

longueur 32

largeur 02

épaisseur 02

état physique fracturée recollée, patinée

autres informations

images



nom du site ?

localisation du site

Carte d'identité

période paléolithique supérieur

origine de l'acquisition facture 1 bis du 29-12-1987

faciès culturel

date de l'acquisition 1988

découverte de la pièce ancienne récente incertaine indéterminée

histoire de la pièce probablement fausse car on ne trouve généralement pas d'aiguille à chas ovale et normalement, elles sont plus éfilées

indications sur pièce

Description détaillée

matériaux lithique céramique os bois animal métal

précision

type de pièce mobilier

typologie épingle

description technologique

section ovale, forme losangique, 2 pointes

longueur 37

largeur 04

épaisseur 02

état physique fracturée recollée, patinée

autres informations

images



nom du site ?
localisation du site

Carte d'identité

période paléolithique supérieur

origine de l'acquisition facture 1 bis du 29-12-1987

faciès culturel magdalénien

date de l'acquisition 1988

découverte de la pièce ancienne récente incertaine indéterminée

histoire de la pièce fouille

indications sur pièce

Description détaillée

matériaux lithique céramique os bois animal métal

précision bois de renne

type de pièce harpon

typologie harpon probablement à une rangée de barbelure inachevé

description technologique

pointe réaffûtée en barbelure, 1 barbelure amorcée, fut à section triangulaire avec raclures longitudinales sur face inférieure pour probablement préparation à dégagement d'autres barbelures

longueur 94

largeur 19

épaisseur 07

état physique extrémité distale fracturée, barbelure fracturée

autres informations

images

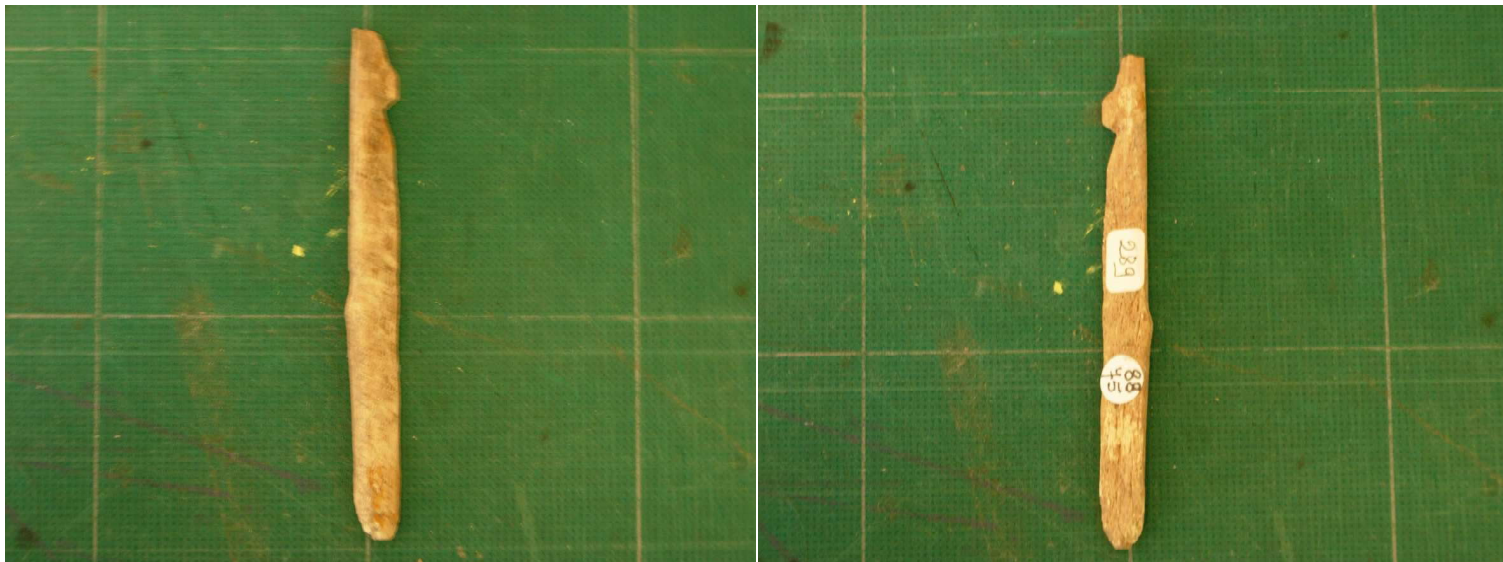

nom du site
localisation du site

Carte d'identité

période paléolithique supérieur

origine de l'acquisition par P. Lequatre

faciès culturel

date de l'acquisition 1996

découverte de la pièce ancienne récente incertaine indéterminée

histoire de la pièce

fouille

indications sur pièce

"origine perdue mais authenticité vérifiée à la loupe binoculaire", "P. Lequatre St Marcellin 12-1961"

Description détaillée

matériaux lithique céramique os bois animal métal

précision coquillage

type de pièce parure

typologie collier de coquillages percé

description technologique

longueur

largeur

épaisseur

état physique

autres informations

images



nom du site

localisation du site

Carte d'identité

période

origine de l'acquisition

faciès culturel

date de l'acquisition

découverte de la pièce ancienne récente incertaine indéterminée

histoire de la pièce

indications sur pièce

Description détaillée

matériaux lithique céramique os bois animal métal

précision

type de pièce

typologie

description technologique

longueur

largeur

épaisseur

état physique

autres informations

images

nom du site Rochereil
 localisation du site Dordogne

Carte d'identité

période paléolithique supérieur
 faciès culturel azilien ?
 origine de l'acquisition facture 1 bis du 29-12-1987
 date de l'acquisition 1988
 découverte de la pièce ancienne récente incertaine indéterminée

histoire de la pièce probablement fouille clandestine dans les déblais

indications sur pièce "Rochereil R.G", "azilien"

Description détaillée

matériaux lithique céramique os bois animal métal

précision silex

type de pièce lamelle

typologie armature microlithique sur lamelle

description technologique

forme géométrique: triangle scalène, retouche latérale gauche abrupte non rectiligne

longueur 43
 largeur 18
 épaisseur 04

état physique frais

autres informations

images



nom du site Rochereil
 localisation du site Dordogne

Carte d'identité

période paléolithique supérieur
 faciès culturel azilien ?
 origine de l'acquisition facture 1 bis du 29-12-1987
 date de l'acquisition 1988
 découverte de la pièce ancienne récente incertaine indéterminée

histoire de la pièce probablement fouille clandestine dans les déblais

indications sur pièce "Rochereil R.G"

Description détaillée

matériaux lithique céramique os bois animal métal

précision silex

type de pièce lamelle

typologie armature sur lamelle à bord abattu

description technologique

lamelle bitronquée, forme géométrique: rectangle, bord abattu par retouches partantes des 2 faces

longueur 28
 largeur 09
 épaisseur 04

état physique frais

autres informations

images



nom du site Rochereil
 localisation du site Dordogne

Carte d'identité

période paléolithique supérieur
 faciès culturel azilien ?
 origine de l'acquisition facture 1 bis du 29-12-1987
 date de l'acquisition 1988
 découverte de la pièce ancienne récente incertaine indéterminée

histoire de la pièce probablement fouille clandestine dans les déblais

indications sur pièce "Rochereil R.G"

Description détaillée

matériaux lithique céramique os bois animal métal

précision silex

type de pièce lamelle

typologie armature sur lamelle à bord abattu

description technologique

lamelle bitronquée, forme géométrique: rectangle, bord abattu par retouches partantes des 2 faces

longueur 46

largeur 12

épaisseur 08

état physique frais

autres informations

images



nom du site Rochereil
 localisation du site Dordogne

Carte d'identité

période paléolithique supérieur
 faciès culturel azilien ?
 origine de l'acquisition facture 1 bis du 29-12-1987
 date de l'acquisition 1988
 découverte de la pièce ancienne récente incertaine indéterminée

histoire de la pièce probablement fouille clandestine dans les déblais

indications sur pièce "Rochereil R.G"

Description détaillée

matériaux lithique céramique os bois animal métal

précision silex brun

type de pièce lamelle

typologie armature sur lamelle à bord abattu

description technologique

lamelle bitronquée, forme géométrique: rectangle se rétrécissant légèrement vers une extrémité, bord abattu par retouches partantes de la face supérieure

longueur 47

largeur 10

épaisseur 04

état physique frais

autres informations

images



nom du site Rochereil
 localisation du site Dordogne

Carte d'identité

période paléolithique supérieur
 faciès culturel azilien ?
 origine de l'acquisition facture 1 bis du 29-12-1987
 date de l'acquisition 1988
 découverte de la pièce ancienne récente incertaine indéterminée

histoire de la pièce probablement fouille clandestine dans les déblais

indications sur pièce "Rochereil R.G", "azilien"

Description détaillée

matériaux lithique céramique os bois animal métal

précision silex

type de pièce lamelle

typologie armature sur lamelle à dos abattu

description technologique

dos abattu par retouches semi-abruptes sur la moitié de la longueur donnant la forme d'une pointe

longueur 43

largeur 09

épaisseur 04

état physique extrémité apicale fracturée

autres informations

images



nom du site Rochereil

localisation du site Dordogne

Carte d'identité

période paléolithique supérieur

origine de l'acquisition facture 1 bis du 29-12-1987

faciès culturel azilien ?

date de l'acquisition 1988

découverte de la pièce ancienne récente incertaine indéterminée

histoire de la pièce probablement fouille clandestine dans les déblais

indications sur pièce "Rochereil R.G"

Description détaillée

matériaux lithique céramique os bois animal métal

précision silex brun

type de pièce lamelle

typologie armature sur lamelle à dos abattu

description technologique

dos abattu par retouches semi-abruptes sur la moitié de la longueur donnant la forme d'une pointe, extrémité proximale affiné par un enlèvement sur face supérieure et face inférieure

longueur 29

largeur 09

épaisseur 04

état physique frais

autres informations

images



nom du site ?
 localisation du site Seine-et-Oise

Carte d'identité

période paléolithique supérieur

origine de l'acquisition facture 1 bis du 29-12-1987

faciès culturel tardenoisien type Sonchamps? ou

date de l'acquisition 1988

découverte de la pièce ancienne récente incertaine indéterminée

histoire de la pièce tout type de découverte

indications sur pièce

Description détaillée

matériaux lithique céramique os bois animal métal

précision silex

type de pièce lamelle microlithiques

typologie lamelle scalène

description technologique

lamelle appointée, retouche semi-abrupte du côté gauche, extrémité proximale tronquée

longueur 29
 largeur 12
 épaisseur 02

état physique patinée

autres informations

images



nom du site ?
 localisation du site Seine-et-Oise

Carte d'identité

période paléolithique supérieur

origine de l'acquisition facture 1 bis du 29-12-1987

faciès culturel tardenoisien type Sonchamps ? ou

date de l'acquisition 1988

découverte de la pièce ancienne récente incertaine indéterminée

histoire de la pièce tout type de découverte

indications sur pièce

Description détaillée

matériaux lithique céramique os bois animal métal

précision silex

type de pièce lamelle microlithiques

typologie trapèze

description technologique

lamelle tronquée formant une pointe géométrique de forme trapézoïdale

longueur 13
 largeur 14
 épaisseur 03

état patinée
 physique

autres informations

images



nom du site ?
 localisation du site Seine-et-Oise

Carte d'identité

période paléolithique supérieur

origine de l'acquisition facture 1 bis du 29-12-1987

faciès culturel tardenoisien type Sonchamps? ou

date de l'acquisition 1988

découverte de la pièce ancienne récente incertaine indéterminée

histoire de la pièce tout type de découverte

indications sur pièce

Description détaillée

matériaux lithique céramique os bois animal métal

précision silex

type de pièce lamelle microlithiques

typologie trapèze

description technologique

lamelle tronquée formant une pointe géométrique de forme trapézoïdale, côté proximal concave

longueur 19
 largeur 18
 épaisseur 08

état physique pointe fracturée

autres informations

images



nom du site ?
 localisation du site Seine-et-Oise

Carte d'identité

période paléolithique supérieur

origine de l'acquisition facture 1 bis du 29-12-1987

faciès culturel tardenoisien type Sonchamps? ou

date de l'acquisition 1988

découverte de la pièce ancienne récente incertaine indéterminée

histoire de la pièce tout type de découverte

indications sur pièce

Description détaillée

matériaux lithique céramique os bois animal métal

précision silex

type de pièce lamelle microlithiques

typologie trapèze rectangle

description technologique

lamelle tronquée formant une pointe géométrique de forme trapézoïdale, côté proximal légèrement concave

longueur 20
 largeur 12
 épaisseur 08

état physique pointe fracturée

autres informations

images



nom du site ?
 localisation du site Seine-et-Oise

Carte d'identité

période paléolithique supérieur

origine de l'acquisition facture 1 bis du 29-12-1987

faciès culturel tardenoisien type Sonchamps? ou

date de l'acquisition 1988

découverte de la pièce ancienne récente incertaine indéterminée

histoire de la pièce tout type de découverte

indications sur pièce

Description détaillée

matériaux lithique céramique os bois animal métal

précision silex

type de pièce lamelle microlithiques

typologie trapèze rectangle

description technologique

lamelle tronquée formant une pointe géométrique de forme trapézoïdale, côté proximal légèrement concave

longueur 22
 largeur 12
 épaisseur 02

état physique pointe fracturée

autres informations

images



nom du site ?
 localisation du site Seine-Maritime

Carte d'identité

période paléolithique supérieur
 faciès culturel tardenoisien ?
 origine de l'acquisition facture 1 bis du 29-12-1987
 date de l'acquisition 1988
 découverte de la pièce ancienne récente incertaine indéterminée

histoire de la pièce tout type de découverte

indications sur pièce

Description détaillée

matériaux lithique céramique os bois animal métal

précision silex gris

type de pièce lamelle

typologie lamelle microlithique (du type Vielle)

description technologique

non symétrique, lamelle fine plate

longueur 44

largeur 10

épaisseur 03

état physique frais, fracture extrémité distale

autres informations

images



nom du site ?
 localisation du site Seine-Maritime

Carte d'identité

période paléolithique supérieur

origine de l'acquisition facture 1 bis du 29-12-1987

faciès culturel mésolithique moyen?

date de l'acquisition 1988

découverte de la pièce ancienne récente incertaine indéterminée

histoire de la pièce tout type de découverte

indications sur pièce

Description détaillée

matériaux lithique céramique os bois animal métal

précision silex gris

type de pièce lamelle

typologie pointe microlithique (du type Vielle)

description technologique

non symétrique, lamelle fine plate, de forme sub-losangique, 2 pointes, retouches semi-abruptes et abruptes sur un côté

longueur 32
 largeur 13
 épaisseur 02

état physique frais

autres informations

images



nom du site ?
 localisation du site Seine-Maritime

Carte d'identité

période paléolithique supérieur
 faciès culturel tardenoisien ?
 découverte de la pièce ancienne récente incertaine indéterminée
 origine de l'acquisition facture 1 bis du 29-12-1987
 date de l'acquisition 1988

histoire de la pièce tout type de découverte

indications sur pièce

Description détaillée

matériaux lithique céramique os bois animal métal

précision silex gris

type de pièce lamelle

typologie pointe microlithique (du type Vielle)

description technologique

forme géométrique: triangle scalène, tranchant de troncature légèrement concave, retouche semi-abrupte sur autre tranchant, tranchant de l'hypoténuse non retouché

longueur 24

largeur 13

épaisseur 03

état frais
 physique

autres informations

images



nom du site La Nouvenière
 localisation du site St Michel l'Observatoire,

Carte d'identité

période néolithique

origine de l'acquisition facture 1 bis

faciès culturel

date de l'acquisition 1988

découverte de la pièce ancienne récente incertaine indéterminée

histoire de la pièce tout type de découverte

indications sur pièce "La Nouvenière p. St Michel"

Description détaillée

matériaux lithique céramique os bois animal métal

précision silex brun

type de pièce

typologie armature de flèche perçante

description technologique

retouche bifaciale complète, pédoncule et ailerons pointus

longueur 25

largeur 20

épaisseur 06

état physique traces de rouille, pédoncule fracturé à la base , fracture apicale

autres informations

images



nom du site La Nouvenière
 localisation du site St Michel l'Observatoire,

Carte d'identité

période néolithique

origine de l'acquisition facture 1 bis

faciès culturel

date de l'acquisition 1988

découverte de la pièce ancienne récente incertaine indéterminée

histoire de la pièce tout type de découverte

indications sur pièce "La Nouvenière p. St Michel"

Description détaillée

matériaux lithique céramique os bois animal métal

précision silex blond

type de pièce

typologie perçoir latéral droit

description technologique

perçoir court à retouches bifaciales suivant 3 directions, petite plage corticale dans la partie proximale

longueur 35

largeur 58

épaisseur 12

état physique trace de rouille

autres informations

images



nom du site La Nouvenière
 localisation du site St Michel l'Observatoire,

Carte d'identité

période néolithique
 faciès culturel
 origine de l'acquisition facture 1 bis
 date de l'acquisition 1988
 découverte de la pièce ancienne récente incertaine indéterminée

histoire de la pièce tout type de découverte

indications sur pièce "La Nouvenière St Michel"

Description détaillée

matériaux lithique céramique os bois animal métal

précision silex blond

type de pièce éclat

typologie perçoir double

description technologique

perçoirs dans l'axe

longueur 27

largeur 27

épaisseur 09

état physique trace de rouille, patine blanc-gris

autres informations

images



nom du site La Nouvenière
 localisation du site St Michel l'Observatoire,

Carte d'identité

période néolithique
 faciès culturel
 origine de l'acquisition facture 1 bis
 date de l'acquisition 1988
 découverte de la pièce ancienne récente incertaine indéterminée

histoire de la pièce tout type de découverte

indications sur pièce "La Nouvenière p. St Michel"

Description détaillée

matériaux lithique céramique os bois animal métal

précision silex blond-gris

type de pièce

typologie armature foliacée de flèche perçante

description technologique

pointue aux 2 extrémités, retouche bifaciale des deux extrémités, retouche bifaciale partielle sur partie mésiale

longueur 51

largeur 17

épaisseur 07

état physique trace de rouille, ébréchures sur 1 des bords

autres informations

images

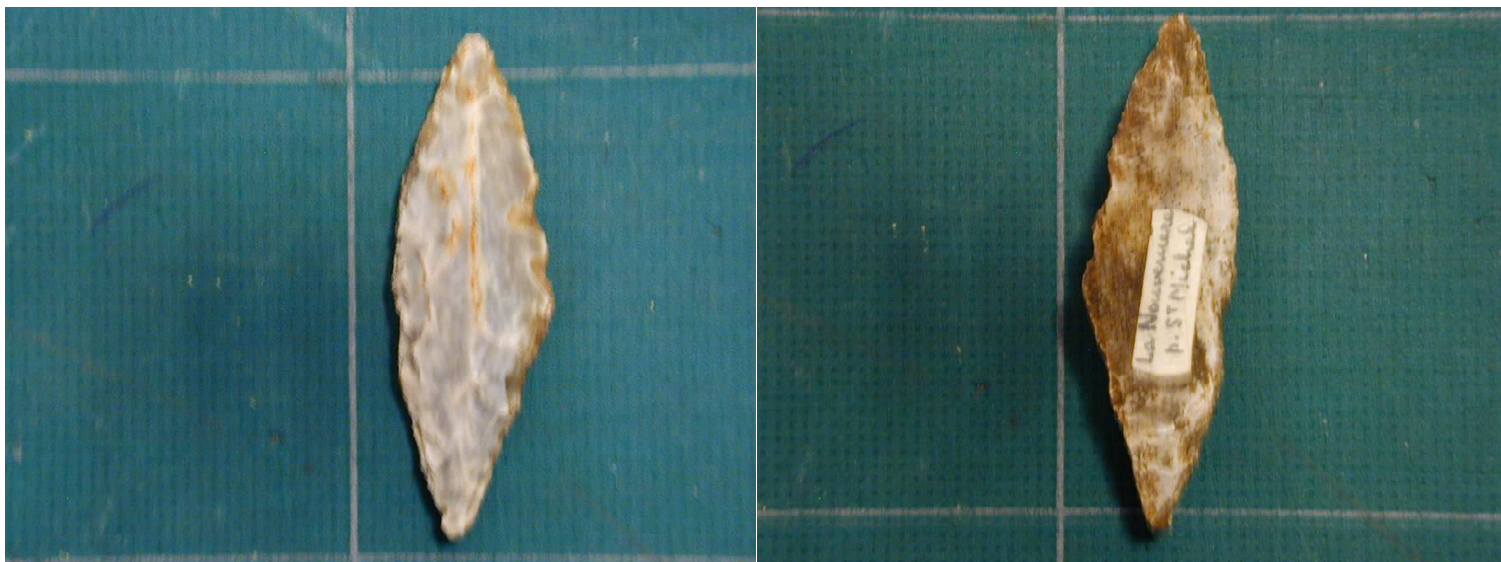

nom du site La Nouvenière
 localisation du site St Michel l'Observatoire,

Carte d'identité

période néolithique

origine de l'acquisition facture 1 bis

faciès culturel

date de l'acquisition 1988

découverte de la pièce ancienne récente incertaine indéterminée

histoire de la pièce tout type de découverte

indications sur pièce "La Nouvenière p. St Michel"

Description détaillée

matériaux lithique céramique os bois animal métal

précision silex blond

type de pièce

typologie armature foliacée de flèche perçante

description technologique

bifaciale, très élancée, section triangulaire

longueur 41

largeur 10

épaisseur 06

état physique extrémité apicale fracturée

autres informations

images



nom du site La Nouvenière
 localisation du site St Michel l'Observatoire,

Carte d'identité

période néolithique

origine de l'acquisition facture 1 bis

faciès culturel

date de l'acquisition 1988

découverte de la pièce ancienne récente incertaine indéterminée

histoire de la pièce tout type de découverte

indications sur pièce "La Nouvenière p. St Michel"

Description détaillée

matériaux lithique céramique os bois animal métal

précision silex blond-gris

type de pièce

typologie armature foliacée de flèche perçante

description technologique

bifaciale, retouche bifaciale complète

longueur 34

largeur 25

épaisseur 06

état physique

autres informations

images



nom du site

localisation du site Bretagne ?

Carte d'identité

période néolithique

origine de l'acquisition facture 1 bis

faciès culturel

date de l'acquisition 1988

découverte de la pièce ancienne récente incertaine indéterminée

histoire de la pièce tout type de découverte

indications sur pièce

Description détaillée

matériaux lithique céramique os bois animal métal

précision gabbro à olivine

type de pièce

typologie hache-marteaux polie

description technologique

section quadrangulaire, obtenu par bouchardage

longueur 111

largeur 51

épaisseur 60

état physique tranchant émoussé, patine naturelle du matériaux, pièce peut-être moulée

autres informations

images



nom du site Camaras Altas
 localisation du site Belmez, Cordoba, Espagne

Carte d'identité

période néolithique

origine de l'acquisition facture 1 bis du 29-12-1987

faciès culturel

date de l'acquisition 1988

découverte de la pièce ancienne récente incertaine indéterminée

histoire de la pièce tout type de découverte

indications sur pièce

Description détaillée

matériaux lithique céramique os bois animal métal

précision métasédiment à chlorite

type de pièce

typologie herminette à biseau poli

description technologique

section quadrangulaire, biseau polie , légèrement arquée

longueur 220

largeur 74

épaisseur 27

état physique traces de rouille

autres informations

images



nom du site

localisation du site Genève, rues basses, Suisse

Carte d'identité

période néolithique

origine de l'acquisition facture 1 bis

faciès culturel

date de l'acquisition 1988

découverte de la pièce ancienne récente incertaine indéterminée

histoire de la pièce tout type de découverte. trouvé vers 1900

indications sur pièce

Description détaillée

matériaux lithique céramique os bois animal métal

précision metabasalte porphyrique à jadéite

type de pièce

typologie hache polie

description technologique

section sub-ovale épaisse, talon pointu

longueur 134

largeur 60

épaisseur 35

état physique talon ébréché, patine différencielle due à emmanchement ?

autres informations

images



nom du site

localisation du site Versoix, Suisse

Carte d'identité

période néolithique

origine de l'acquisition facture 1 bis

faciès culturel

date de l'acquisition 1988

découverte de la pièce ancienne récente incertaine indéterminée

histoire de la pièce probablement ramassage de surface ou prospection

indications sur pièce

Description détaillée

matériaux lithique céramique os bois animal métal

précision métabasalte (métaférobasalte)

type de pièce

typologie hache polie

description technologique

section quadrangulaire, talon large, tranchant oblique

longueur	93
largeur	48
épaisseur	16

état physique traces de concrétions

autres informations

images



nom du site

localisation du site Mengibar, Jaén, Espagne

Carte d'identité

période néolithique

origine de l'acquisition facture 1 bis

faciès culturel

date de l'acquisition 1988

découverte de la pièce ancienne récente incertaine indéterminée

histoire de la pièce tout type de découverte

indications sur pièce

Description détaillée

matériaux lithique céramique os bois animal métal

précision roche basique: dolérite (microgabbro)

type de pièce

typologie hache polie

description technologique

section ovale aplatie, talon pointu

longueur 199

largeur 82

épaisseur 62

état physique trace de rouille

autres informations

images



nom du site Bogo
 localisation du site Danemark

Carte d'identité

période néolithique ou chalcolithique
 faciès culturel
 origine de l'acquisition facture 1 bis du 29-12-1987
 date de l'acquisition 1988
 découverte de la pièce ancienne récente incertaine indéterminée

histoire de la pièce fouille. 1885, peut-être écriture Lequatre: coll Lequatre?

indications sur pièce "Bogo 1885 Danemark n° 1387", "hache polie à bord équarris typique des pays scandinaves. Les 2 faces gardent les traces de la taille préparatoire

Description détaillée

matériaux lithique céramique os bois animal métal

précision silex gris avec bryzoaire

type de pièce

typologie hache polie

description technologique

section quadrangulaire, polissage partiel, traces de taille préparatoire

longueur 187

largeur 70

épaisseur 38

état physique trace de rouille, esquille d'utilisation ancienne sur arête

autres informations

images



nom du site

localisation du site Albacete, Espagne

Carte d'identité

période néolithique

origine de l'acquisition facture 1 bis

faciès culturel

date de l'acquisition 1988

découverte de la pièce ancienne récente incertaine indéterminée

histoire de la pièce tout type de découverte.

indications sur pièce

Description détaillée

matériaux lithique céramique os bois animal métal

précision fibrolite (typique)

type de pièce

typologie hache polie

description technologique

section sub-quadrangulaire

longueur 117

largeur 75

épaisseur 29

état physique tranchant très émoussé

autres informations

images

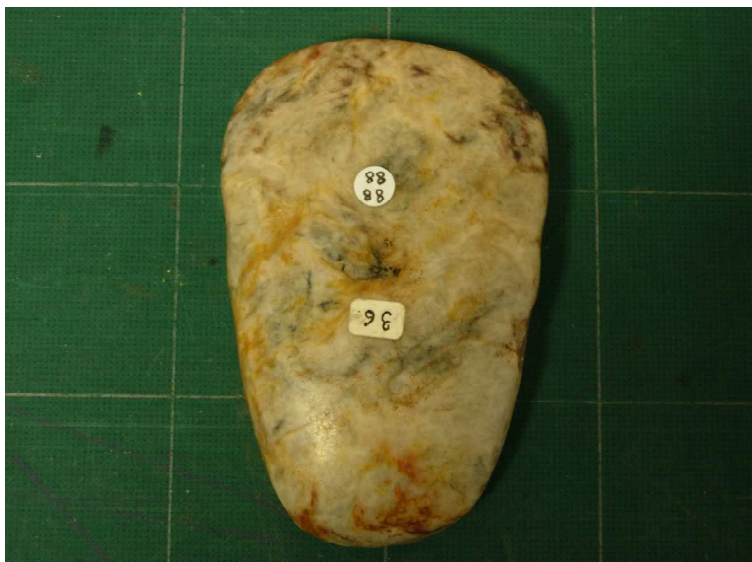

nom du site

localisation du site Vitoria, Espagne

Carte d'identité

période néolithique

origine de l'acquisition facture 1 bis

faciès culturel

date de l'acquisition 1988

découverte de la pièce ancienne récente incertaine indéterminée

histoire de la pièce tout type de découverte

indications sur pièce

Description détaillée

matériaux lithique céramique os bois animal métal

précision fibrolite ?

type de pièce

typologie hachette (amulette) polie

description technologique

section ovale aplatie, polissage par facettes

longueur	29
largeur	20
épaisseur	06

état physique traces de rouille

autres informations

images



nom du site

localisation du site Osorno, Palencia, Espagne

Carte d'identité

période néolithique

origine de l'acquisition facture 1 bis

faciès culturel

date de l'acquisition 1988

découverte de la pièce ancienne récente incertaine indéterminée

histoire de la pièce tout type de découverte

indications sur pièce "? (Palencia) 36"

Description détaillée

matériaux lithique céramique os bois animal métal

précision fibrolite

type de pièce

typologie hachette polie

description technologique

section ovale aplatie, talon semi-circulaire, tranchant rectiligne perpendiculaire à l'axe de la hache, polissage par facettes

longueur 38

largeur 34

épaisseur 07

état physique trace de rouille, petite esquille du tranchant

autres informations

images



nom du site ?
 localisation du site

Carte d'identité

période néolithique

origine de l'acquisition facture 1 bis du 29-12-1987

faciès culturel

date de l'acquisition 1988

découverte de la pièce ancienne récente incertaine indéterminée

histoire de la pièce tout type de découverte

indications sur pièce

Description détaillée

matériaux lithique céramique os bois animal métal

précision ultrabasite (olivine serpentinisée,...)

type de pièce

typologie outils double: hache polie perforé et marteau

description technologique

perforation évasée sur une face, section quadrangulaire, tranchant perpendiculaire à l'aplatissement de la pièce

longueur	133
largeur	55
épaisseur	45

état physique très usée, double patine

autres informations

images



nom du site

localisation du site Suisse

Carte d'identité

période néolithique

origine de l'acquisition facture 1 bis

faciès culturel

date de l'acquisition 1988

découverte de la pièce ancienne récente incertaine indéterminée

histoire de la pièce tout type de découverte. étiquette en rosace

indications sur pièce "F.1476 Hache en pierre. Suisse"

Description détaillée

matériaux lithique céramique os bois animal métal

précision tectonite (déformation ductile chaude)

type de pièce

typologie hachette polie

description technologique

tranchant légèrement symétrique, section quadrangulaire, talon large

longueur	47
largeur	29
épaisseur	14

état physique trace de concrétion

autres informations

images



nom du site

localisation du site Lagarde, Haute-Garonne

Carte d'identité

période néolithique

origine de l'acquisition facture 1 bis

faciès culturel

date de l'acquisition 1988

découverte de la pièce ancienne récente incertaine indéterminée

histoire de la pièce tout type de découverte

indications sur pièce "Lagarde n°:2005"

Description détaillée

matériaux lithique céramique os bois animal métal

précision métabasite, amphibolite à chlorite

type de pièce

typologie hache polie

description technologique

section ovalaire, talon pointu

longueur 205

largeur 62

épaisseur 47

état physique tranchant ébréché

autres informations

images



nom du site

localisation du site Sahara ?

Carte d'identité

période néolithique

origine de l'acquisition facture 1 bis

faciès culturel

date de l'acquisition 1988

découverte de la pièce ancienne récente incertaine indéterminée

histoire de la pièce tout type de découverte

indications sur pièce

Description détaillée

matériaux lithique céramique os bois animal métal

précision dolérite

type de pièce

typologie hache polie

description technologique

section ovalaire voire circulaire

longueur	66
largeur	45
épaisseur	35

état physique frais

autres informations

images



nom du site

localisation du site La Ferté-Milon, Aisne

Carte d'identité

période néolithique

origine de l'acquisition facture 1 bis

faciès culturel

date de l'acquisition 1988

découverte de la pièce ancienne récente incertaine indéterminée

histoire de la pièce prabablement ramassage de surface ou prospection. "Boubée 1958 35?0"

indications sur pièce "la Ferté-Milon (Aisne)", "(...) Bull. SPF 1912 p 680, un autre très bel ex. a été présenté le 28 mars 1912"

Description détaillée

matériaux lithique céramique os bois animal métal

précision silex gris

type de pièce

typologie hache polie

description technologique

section ovale, polissage par facettes

longueur	100
largeur	55
épaisseur	23

état physiques petites traces d'utilisation

autres informations

images



nom du site

localisation du site Sahara ?

Carte d'identité

période néolithique

origine de l'acquisition facture 1 bis

faciès culturel

date de l'acquisition 1988

découverte de la pièce ancienne récente incertaine indéterminée

histoire de la pièce tout type de découverte

indications sur pièce

Description détaillée

matériaux lithique céramique os bois animal métal

précision serpentine noire

type de pièce

typologie hache polie

description technologique

profil trapézoïdal, section rectangulaire

longueur	72
largeur	53
épaisseur	14

état physique frais

autres informations

images



nom du site

localisation du site Moinville-la-Jeulin, Eure-et-Loir

Carte d'identité

période néolithique

origine de l'acquisition facture 1 bis

faciès culturel

date de l'acquisition 1988

découverte de la pièce ancienne récente incertaine indéterminée

histoire de la pièce fouille ou prospection

indications sur pièce Col. H.Desmaisons

Description détaillée

matériaux lithique céramique os bois animal métal

précision silex

type de pièce

typologie hache taillée

description technologique

pièce allongée, bords latéraux régularisés par de petits enlèvements rendant une pièce très symétrique

longueur	213
largeur	59
épaisseur	43

état physique quelques plages corticales, traces de rouille, patine blanche

autres informations

images



nom du site

localisation du site Ecrosnes, Châtres, Eure-et-Loir

Carte d'identité

période néolithique

origine de l'acquisition facture 1 bis

faciès culturel

date de l'acquisition 1988

découverte de la pièce ancienne récente incertaine indéterminée

histoire de la pièce fouille ou prospection

indications sur pièce "Col. H.Desmaisons 952"

Description détaillée

matériaux lithique céramique os bois animal métal

précision silex gris

type de pièce

typologie hache taillée

description technologique
talon pointu, bord régularisé

longueur	193	état physique	traces de rouille
largeur	66		
épaisseur	48		

autres informations

images



nom du site

localisation du site Albacete, Espagne

Carte d'identité

période néolithique

origine de l'acquisition facture 1 bis

faciès culturel

date de l'acquisition 1988

découverte de la pièce ancienne récente incertaine indéterminée

histoire de la pièce tout type de découverte

indications sur pièce "Albacete 50"

Description détaillée

matériaux lithique céramique os bois animal métal

précision serpentine

type de pièce

typologie hachette polie

description technologique

section quadrangulaire, tranchant asymétrique

longueur	66
largeur	27
épaisseur	25

état physique

autres informations

images



nom du site

localisation du site Lac de Châlain, Jura

Carte d'identité

période néolithique

origine de l'acquisition facture 02

faciès culturel cité lacustre

date de l'acquisition 1995

découverte de la pièce ancienne récente incertaine indéterminée

histoire de la pièce tout type de découverte

indications sur pièce

Description détaillée

matériaux lithique céramique os bois animal métal

précision cerf

type de pièce emmanchement

typologie

description technologique

base du bois

longueur	290
largeur	88
épaisseur	42

état physique bon état, trous modernes pour exposition

autres informations

images



nom du site

localisation du site Lac de Châlain, Jura

Carte d'identité

période néolithique

origine de l'acquisition facture 02

faciès culturel cité lacustre

date de l'acquisition 1995

découverte de la pièce ancienne récente incertaine indéterminée

histoire de la pièce tout type de découverte

indications sur pièce

Description détaillée

matériaux lithique céramique os bois animal métal

précision cerf

type de pièce emmanchement avec andouiller basilaire

typologie

description technologique

bon état

longueur 290

largeur

épaisseur

état physique

autres informations

images



nom du site

localisation du site Lac de Châlain, Jura ?

Carte d'identité

période néolithique

origine de l'acquisition facture 27

faciès culturel

date de l'acquisition 2004

découverte de la pièce ancienne récente incertaine indéterminée

histoire de la pièce tout type de découverte

indications sur pièce "Lac de Châlain, Jura"

Description détaillée

matériaux lithique céramique os bois animal métal

précision metabasalte à jadéite alpine et bois de cerf

type de pièce

typologie hachette polie dans gaine

description technologique

talon large gaine à tenon et ailette, hachette rapportée

longueur	66
largeur	38
épaisseur	75

état physique talon ébréché,

autres informations

images



nom du site

localisation du site Chassey, Saône-et-Loire

Carte d'identité

période néolithique

origine de l'acquisition facture 27

faciès culturel

date de l'acquisition 1995

découverte de la pièce ancienne récente incertaine indéterminée

histoire de la pièce tout type de découverte

indications sur pièce "Chassey Saone et Loire"

Description détaillée

matériaux lithique céramique os bois animal métal

précision metabasalte ? avec gaine en bois de cerf

type de pièce

typologie hachette polie

description technologique
hachette dans une gaine à tenon

longueur	113	état physique	tranchant ébréché, base de la gaine fracturée, esquilles d'utilisation de la hache
largeur	44		
épaisseur	41		

autres informations

images



nom du site

localisation du site Cheyres, Lac de Neuchâtel, Suisse

Carte d'identité

période néolithique

origine de l'acquisition facture 02

faciès culturel

date de l'acquisition 1995

découverte de la pièce ancienne récente incertaine indéterminée

histoire de la pièce tout type de découverte

indications sur pièce "Cheyres, Lac de Neuchâtel", "1880-1890"

Description détaillée

matériaux lithique céramique os bois animal métal

précision métadolérite alpine avec gaine en bois animal

type de pièce

typologie hachette polie

description technologique

bouchardée et polie, talon large, tranchant poli, hachette polie dans gaine à tenon

longueur 110

largeur 41

épaisseur 55

état talon ébréché

physique

autres informations

images



nom du site

localisation du site Clairvaux-les-Lacs, Jura

Carte d'identité

période néolithique

origine de l'acquisition facture 02

faciès culturel

date de l'acquisition 1995

découverte de la pièce ancienne récente incertaine indéterminée

histoire de la pièce tout type de découverte

indications sur pièce

Description détaillée

matériaux lithique céramique os bois animal métal

précision serpentine ? avec gaine en bois de cerf

type de pièce

typologie hachette

description technologique

hachette dans une gaine à tenon concave bifide, tranchant oblique, section quadrangulaire

longueur	95
largeur	37
épaisseur	22

état physique bon état

autres informations

images



nom du site

localisation du site Châlain, Jura

Carte d'identité

période néolithique

origine de l'acquisition facture 2

faciès culturel

date de l'acquisition 1995

découverte de la pièce ancienne récente incertaine indéterminée

histoire de la pièce tout type de découverte

indications sur pièce

Description détaillée

matériaux lithique céramique os bois animal métal

précision

type de pièce gaine

typologie gaine à ailette

description technologique

longue ailette

longueur	73
largeur	105
épaisseur	38

état physique fracturée sur sa longueur

autres informations

images

nom du site
 localisation du site Lac de Châlain, Jura

Carte d'identité

période néolithique

origine de l'acquisition facture 02

faciès culturel cité lacustre

date de l'acquisition 1995

découverte de la pièce ancienne récente incertaine indéterminée

histoire de la pièce tout type de découverte

indications sur pièce

Description détaillée

matériaux lithique céramique os bois animal métal

précision cerf

type de pièce

typologie

description technologique

bois scié au silex à la base, et début d'un second sciage sous les pointes

longueur 224

largeur 94

épaisseur 25

état physique bon état

autres informations

images



nom du site

localisation du site Lac de Châlain, Jura

Carte d'identité

période néolithique

origine de l'acquisition facture 02

faciès culturel cité lacustre

date de l'acquisition 1995

découverte de la pièce ancienne récente incertaine indéterminée

histoire de la pièce tout type de découverte

indications sur pièce

Description détaillée

matériaux lithique céramique os bois animal métal

précision cerf

type de pièce

typologie

description technologique

bois scié au silex au niveau des extrémités

longueur	285
largeur	97
épaisseur	60

état physique

autres informations

images



nom du site

localisation du site Châlain, Jura

Carte d'identité

période néolithique

origine de l'acquisition facture 2

faciès culturel

date de l'acquisition 1995

découverte de la pièce ancienne récente incertaine indéterminée

histoire de la pièce tout type de découverte

indications sur pièce "outils néolithique (andouiller de cerf) palafittes à Châlain, Jura)

Description détaillée

matériaux lithique céramique os bois animal métal

précision bois de cerf

type de pièce

typologie ciseaux

description technologique

base taillée

longueur 176

largeur 21

épaisseur 23

état physique patiné, fendue à partie de la base

autres informations

images



nom du site

localisation du site Châlain, Jura

Carte d'identité

période néolithique

origine de l'acquisition facture 2

faciès culturel

date de l'acquisition 1995

découverte de la pièce ancienne récente incertaine indéterminée

histoire de la pièce tout type de découverte

indications sur pièce "andouiller ??, Palafittes de Châlain (Jura) néolithique" , "Boubée Paris 185? 2400"

Description détaillée

matériaux lithique céramique os bois animal métal

précision bois de cerf

type de pièce

typologie coin

description technologique

pointe amincie par 1 enlèvement apical

longueur 166

largeur 27

épaisseur 33

état patiné

physique

autres informations

images



nom du site

localisation du site St Font, lac de Neuchâtel

Carte d'identité

période néolithique

origine de l'acquisition facture 2

faciès culturel

date de l'acquisition 1995

découverte de la pièce ancienne récente incertaine indéterminée

histoire de la pièce ramassage de surface ou prospection

indications sur pièce "St Font. Fr. 3.10.65 Surface"

Description détaillée

matériaux lithique céramique os bois animal métal

précision

type de pièce

typologie

description technologique

section ovale, profil rectangulaire, légèrement creusé au centre: manche de petit outil ?

longueur	26
largeur	16
épaisseur	15

état physique patiné

autres informations

images



nom du site

localisation du site Châlain, Jura

Carte d'identité

période néolithique

origine de l'acquisition facture 2

faciès culturel

date de l'acquisition 1995

découverte de la pièce ancienne récente incertaine indéterminée

histoire de la pièce tout type de découverte

indications sur pièce "os de cerf façonné en perceur néolithique, Châlain, Jura, Boubée. Paris 1959 ?200"

Description détaillée

matériaux lithique céramique os bois animal métal

précision bois de cerf

type de pièce

typologie poinçon

description technologique

base en demi-épiphyse

longueur 116

largeur 21

épaisseur 103

état physique patiné, extrémité apical fracturée, légères fissures

autres informations

images



nom du site

localisation du site Châlain, Jura ?

Carte d'identité

période néolithique

origine de l'acquisition facture 2

faciès culturel

date de l'acquisition 1995

découverte de la pièce ancienne récente incertaine indéterminée

histoire de la pièce tout type de découverte

indications sur pièce

Description détaillée

matériaux lithique céramique os bois animal métal

précision

type de pièce

typologie poinçon

description technologique

poinçon plat, légèrement arqué, base légèrement amincie par ponçage et tronquée perpendiculairement

longueur 137

largeur 10

épaisseur 03

état physique patiné, extrémité apical fracturée, légères fissures

autres informations

images



nom du site

localisation du site Châlain, Jura

Carte d'identité

période néolithique

origine de l'acquisition facture 2

faciès culturel

date de l'acquisition 1995

découverte de la pièce ancienne récente incertaine indéterminée

histoire de la pièce tout type de découverte

indications sur pièce "perçoir en os néolithique Châlain Jura", "Boubée. Paris 1959. 4000 f "

Description détaillée

matériaux lithique céramique os bois animal métal

précision péroné de suidé ?

type de pièce

typologie poinçon

description technologique

base en demi-épiphyse

longueur 195

largeur 22

épaisseur 13

état patiné

physique

autres informations

images



nom du site

localisation du site Châlain, Jura

Carte d'identité

période néolithique

origine de l'acquisition facture 2

faciès culturel

date de l'acquisition 1995

découverte de la pièce ancienne récente incertaine indéterminée

histoire de la pièce tout type de découverte

indications sur pièce "Robenhausen"

Description détaillée

matériaux lithique céramique os bois animal métal

précision

type de pièce

typologie poinçon

description technologique

base de cubitus

longueur	214
largeur	43
épaisseur	58

état physique patine différentielle (préhension), stries transversales, extrémité apicale fracturée

autres informations

images



nom du site Auvernier
localisation du site Lac de Neuchâtel, Suisse

Carte d'identité

période âge du bronze
origine de l'acquisition facture 2
faciès culturel bronze final moyen à terminal
date de l'acquisition 1995
découverte de la pièce ancienne récente incertaine indéterminée

histoire de la pièce probablement fouille

indications sur pièce "lac de Neuchâtel, Auvernier" (étiquette)

Description détaillée

matériaux lithique céramique os bois animal métal

précision

type de pièce tasse

typologie tasse à 1 anse

description technologique

demi-sphère

longueur 49

largeur 98

épaisseur 15

état physique

autres informations

images



nom du site Auvernier
localisation du site Lac de Neuchâtel, Suisse

Carte d'identité

période âge du bronze
origine de l'acquisition facture 2
faciès culturel bronze final moyen à terminal
date de l'acquisition 1995
découverte de la pièce ancienne récente incertaine indéterminée

histoire de la pièce probablement fouille

indications sur pièce "lac de Neuchâtel, Auvernier" (étiquette)

Description détaillée

matériaux lithique céramique os bois animal métal

précision

type de pièce tasse

typologie tasse

description technologique

forme de vase, bec mésial

longueur 52

largeur 62

épaisseur 05

état physique

autres informations

images



nom du site Auvernier
localisation du site Lac de Neuchâtel, Suisse

Carte d'identité

période âge du bronze

origine de l'acquisition facture 2

faciès culturel bronze final moyen à terminal

date de l'acquisition 1995

découverte de la pièce ancienne récente incertaine indéterminée

histoire de la pièce probablement fouille

indications sur pièce "lac de Neuchâtel, Auvernier" (étiquette)

Description détaillée

matériaux lithique céramique os bois animal métal

précision

type de pièce tasse

typologie tasse

description technologique

forme de vase, triple rainures parallèles mésiales

longueur	63
largeur	84
épaisseur	04

état physique

autres informations

images



nom du site

localisation du site Lac de Neuchâtel, Suisse

Carte d'identité

période âge du bronze

origine de l'acquisition facture 2

faciès culturel bronze final moyen à terminal

date de l'acquisition 1995

découverte de la pièce ancienne récente incertaine indéterminée

histoire de la pièce probablement fouille

indications sur pièce "lac de Neuchâtel, Auvernier" (étiquette)

Description détaillée

matériaux lithique céramique os bois animal métal

précision 1 fragment authentique, reste restauré

type de pièce vase

typologie

description technologique

décor de rainures parallèle, pointillés et zigzag autour de la partie mésiale du vase

longueur 103

largeur 123

épaisseur 10

état physique fracturé restauré

autres informations

images

nom du site

localisation du site

Carte d'identité

période âge du bronze

origine de l'acquisition facture 2

faciès culturel lac du Bourget

date de l'acquisition 2002

découverte de la pièce ancienne récente incertaine indéterminée

histoire de la pièce probablement fouille

indications sur pièce "lac du Bourget 1908"

Description détaillée

matériaux lithique céramique os bois animal métal

précision 1 fragment authentique, reste restaurée

type de pièce bol

typologie bol

description technologique

fond plat, forme évasée

longueur 100

largeur 194

épaisseur 10

état restaurée
physique

autres informations

images



nom du site Baie de Gien

localisation du site Lac du Bourget, Savoie

Carte d'identité

période âge du bronze

origine de l'acquisition facture 2

faciès culturel lac du Bourget

date de l'acquisition 2002

découverte de la pièce ancienne récente incertaine indéterminée

histoire de la pièce probablement fouille. "collection Th. Bourbon (député?), lac du Bourget, Baie de Gien, habitations lacustres"

indications sur pièce "lac du Bourget 1908"

Description détaillée

matériaux lithique céramique os bois animal métal

précision 3 fragments recollés formant 1 fragment entier

type de pièce

typologie col de vase

description technologique

profil en "S"

longueur 118

largeur 132

épaisseur 15

état physique 3 fragments recollés

autres informations

images

nom du site Baie de Grésine
localisation du site Lac du Bourget, Savoie

Carte d'identité

période âge du bronze
origine de l'acquisition facture 2
faciès culturel lac du Bourget
date de l'acquisition 2002
découverte de la pièce ancienne récente incertaine indéterminée

histoire de la pièce probablement fouille. "collection Th. Bourbon (député?), lac du Bourget, Baie de Gien, habitations lacustres"

indications sur pièce

Description détaillée

matériaux lithique céramique os bois animal métal

précision fragment

type de pièce

typologie col de vase

description technologique

anse

longueur 82

largeur ...

épaisseur 09

état physique

autres informations

images



nom du site Baie de Grésine
 localisation du site Lac du Bourget, Savoie

Carte d'identité

période âge du bronze

origine de l'acquisition facture 2

faciès culturel lac du Bourget

date de l'acquisition 2002

découverte de la pièce ancienne récente incertaine indéterminée

histoire de la pièce probablement fouille. "collection Th. Bourbon (député?), lac du Bourget, Baie de Gien, habitations lacustres"

indications sur pièce

Description détaillée

matériaux lithique céramique os bois animal métal

précision fragment

type de pièce

typologie support de vase

description technologique

longueur 42

largeur

épaisseur 44

état physique

autres informations

images



nom du site Baie de Grésine
 localisation du site Lac du Bourget, Savoie

Carte d'identité

période âge du bronze

origine de l'acquisition facture 2

faciès culturel lac du Bourget

date de l'acquisition 2002

découverte de la pièce ancienne récente incertaine indéterminée

histoire de la pièce probablement fouille. "collection Th. Bourbon (député), lac du Bourget, Baie de Gien, habitations lacustres"

indications sur pièce

Description détaillée

matériaux lithique céramique os bois animal métal

précision fragment

type de pièce

typologie col de vase

description technologique

rainures parallèles, col recourbé

longueur 6

largeur 78

épaisseur 08

état physique

autres informations

images



nom du site Baie de Grésine
localisation du site Lac du Bourget, Savoie

Carte d'identité

période âge du bronze
origine de l'acquisition facture 2
faciès culturel lac du Bourget
date de l'acquisition 2002
découverte de la pièce ancienne récente incertaine indéterminée
histoire de la pièce probablement fouille. "collection Th. Bourbon (député?), lac du Bourget, Baie de Gien, habitations lacustres"
indications sur pièce "lac du Bourget 1908"

Description détaillée

matériaux lithique céramique os bois animal métal
précision fragment
type de pièce
typologie col de vase

description technologique

rainure striées sous col, profond et larges chevrons tout autour de la pièces

longueur	118	état physique
largeur	140	
épaisseur	16	

autres informations

images



nom du site

localisation du site

Carte d'identité

période

origine de l'acquisition

faciès culturel

date de l'acquisition

découverte de la pièce ancienne récente incertaine indéterminée

histoire de la pièce

indications sur pièce

Description détaillée

matériaux lithique céramique os bois animal métal

précision

type de pièce

typologie

description technologique

forme de vase, fond plat, finition grossière

longueur	48
largeur	75
épaisseur	07

état physique

autres informations

images



nom du site

localisation du site

Carte d'identité

période âge du bronze

origine de l'acquisition facture 2

faciès culturel

date de l'acquisition 1995

découverte de la pièce ancienne récente incertaine indéterminée

histoire de la pièce tout type de découverte

indications sur pièce

Description détaillée

matériaux lithique céramique os bois animal métal

précision 1 fragment authentique, reste reconstitué

type de pièce tasse

typologie tasse

description technologique

évasée, fond plat, décor gravé de lignes et zigzag

longueur 35

largeur 92

épaisseur 09

état physique reconstituée à partir d'un fragment

autres informations

images



nom du site
 localisation du site Lac de Clairvaux, Jura

Carte d'identité

période néolithique
 faciès culturel
 origine de l'acquisition facture 3
 date de l'acquisition 1996
 découverte de la pièce ancienne récente incertaine indéterminée

histoire de la pièce tout type de découverte

indications sur pièce "lac de Clairvaux 1905"

Description détaillée

matériaux lithique céramique os bois animal métal

précision silex brun-noir

type de pièce lame

typologie poignard

description technologique

légèrement arquée, retouche semi-abrupte sur tout le pourtour, pointes mousse

longueur 153

largeur 22

épaisseur 10

état physique traces de concrétions

autres informations

images



nom du site

localisation du site Région de Zurich, Suisse

Carte d'identité

période néolithique

origine de l'acquisition facture 03

faciès culturel

date de l'acquisition 1996

découverte de la pièce ancienne récente incertaine indéterminée

histoire de la pièce tout type de découverte

indications sur pièce

Description détaillée

matériaux lithique céramique os bois animal métal

précision serpentine (métaharzburgite)

type de pièce

typologie hache polie

description technologique

section sub-quadrangulaire

longueur

largeur

épaisseur

état physique talon fracturé

autres informations

images



nom du site

localisation du site Région de Zurich, Suisse

Carte d'identité

période néolithique

origine de l'acquisition facture 03

faciès culturel

date de l'acquisition 1996

découverte de la pièce ancienne récente incertaine indéterminée

histoire de la pièce tout type de découverte

indications sur pièce

Description détaillée

matériaux lithique céramique os bois animal métal

précision métabasalte éclogitique (ancienne éclogite)

type de pièce

typologie hache polie

description technologique

section sub-ovale, talon large

longueur 91

largeur 46

épaisseur 26

état physique talon fracturé

autres informations

images

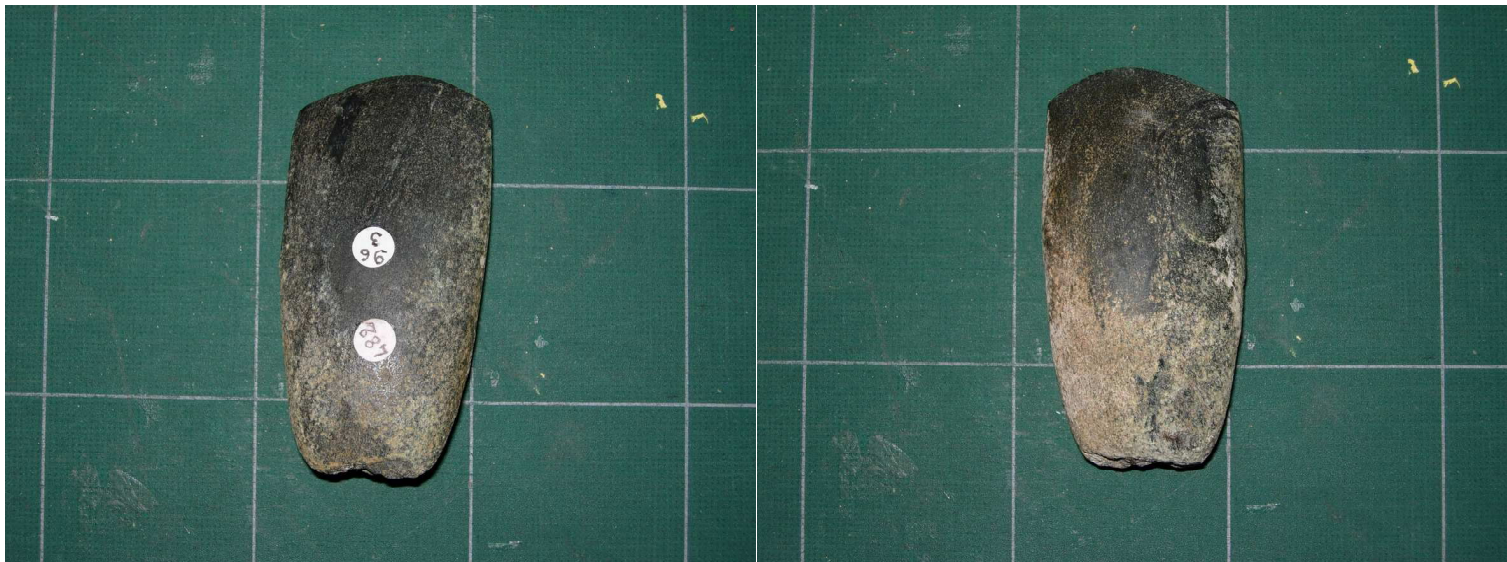

nom du site

localisation du site Région de Zurich, Suisse

Carte d'identité

période néolithique

origine de l'acquisition facture 03

faciès culturel

date de l'acquisition 1996

découverte de la pièce ancienne récente incertaine indéterminée

histoire de la pièce tout type de découverte. peut-être un faux (état de fraîcheur)

indications sur pièce

Description détaillée

matériaux lithique céramique os bois animal métal

précision lave porfirique, basalte très magnésien

type de pièce

typologie hachette polie

description technologique

section quadrangulaire, talon large à méplat

longueur	77
largeur	44
épaisseur	19

état physique traces de rouille

autres informations

images

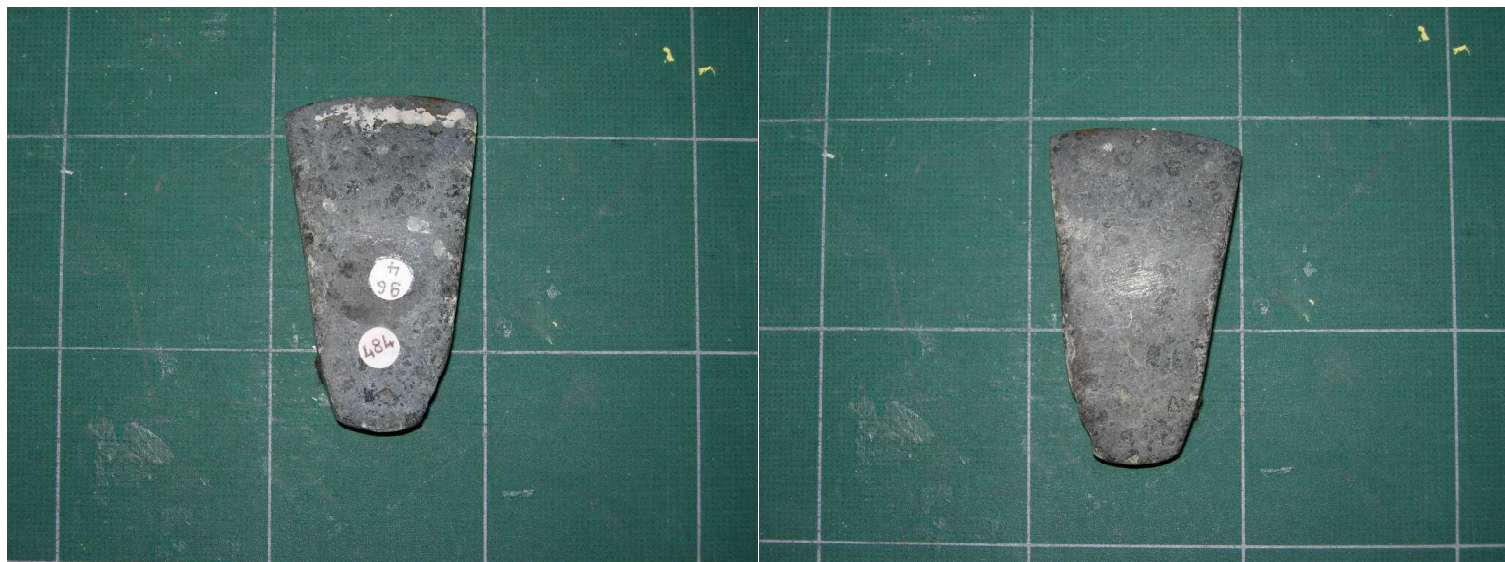

nom du site
 localisation du site Région de Zurich, Suisse

Carte d'identité

période néolithique
 faciès culturel
 découverte de la pièce ancienne récente incertaine indéterminée
 origine de l'acquisition facture 03
 date de l'acquisition 1996

histoire de la pièce tout type de découverte. réunie pièce 95-07 ?

indications sur pièce

Description détaillée

matériaux lithique céramique os bois animal métal

précision métabasalte, micro porphyrique

type de pièce

typologie hachette polie

description technologique

section sub-quadrangulaire, talon large avec méplat

longueur 166

largeur 50

épaisseur 38

état physique talon fracturée, tranchant ébréché

autres informations

images



nom du site dragage dans la Seine
localisation du site Bardouville, Seine-Maritime

Carte d'identité

période néolithique

origine de l'acquisition

faciès culturel

date de l'acquisition

découverte de la pièce ancienne récente incertaine indéterminée

histoire de la pièce découverte fortuite. ex.coll. J. Lebrasseur

indications sur pièce "dragages Bardouville 76, Coll. J. Le brasseur."

Description détaillée

matériaux lithique céramique os bois animal métal

précision silex

type de pièce

typologie armature tranchante

description technologique

tranchant transversal, forme trapézoïdale, retouche latérales bifaciales sur un bord, unifaciale abrupte sur l'autre

longueur 45

largeur 29

épaisseur 08

état physique patine blanche

autres informations

images

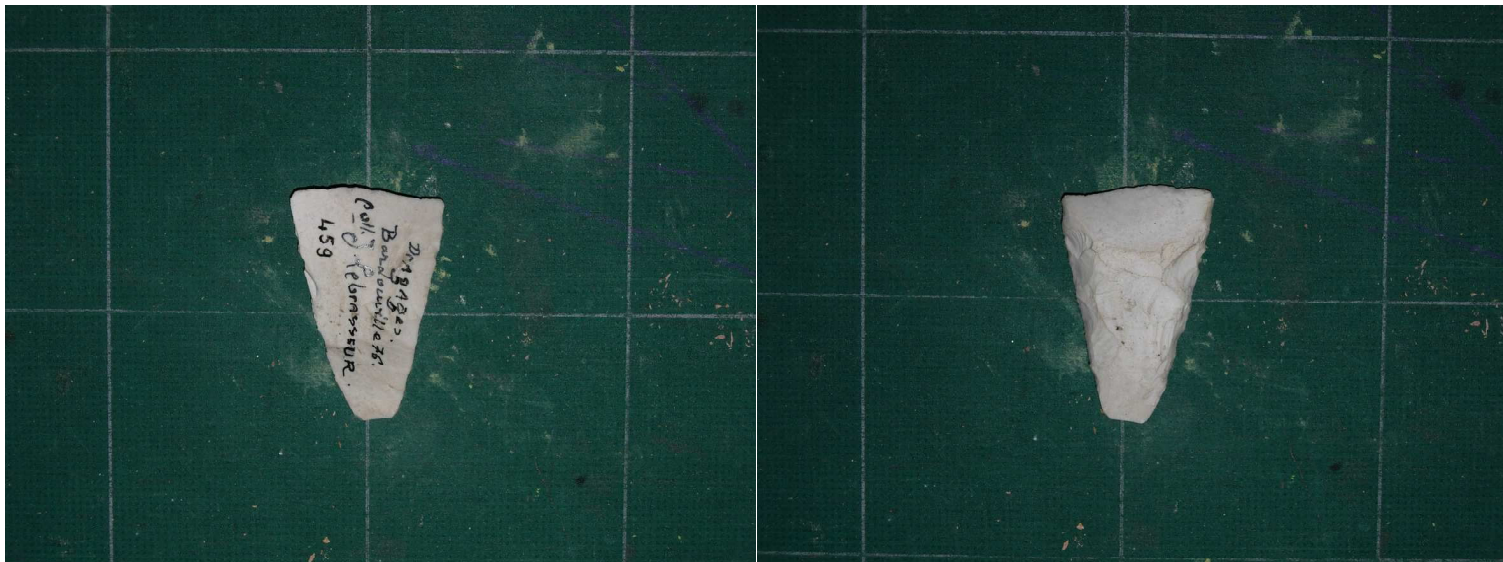

nom du site dragage dans la Seine
localisation du site Bardouville, Seine-Maritime

Carte d'identité

période néolithique

origine de l'acquisition

faciès culturel

date de l'acquisition

découverte de la pièce ancienne récente incertaine indéterminée

histoire de la pièce découverte fortuite. coll. J. Lebrasseur

indications sur pièce "Bardouville 76 dragages, Coll. J. Le brasseur."

Description détaillée

matériaux lithique céramique os bois animal métal

précision silex blond

type de pièce

typologie armature tranchante

description technologique

tranchant transversal, forme trapézoïdale, base arrondie, tranchant à retouches abruptes

longueur 35

largeur 26

épaisseur 07

état physique

autres informations

images

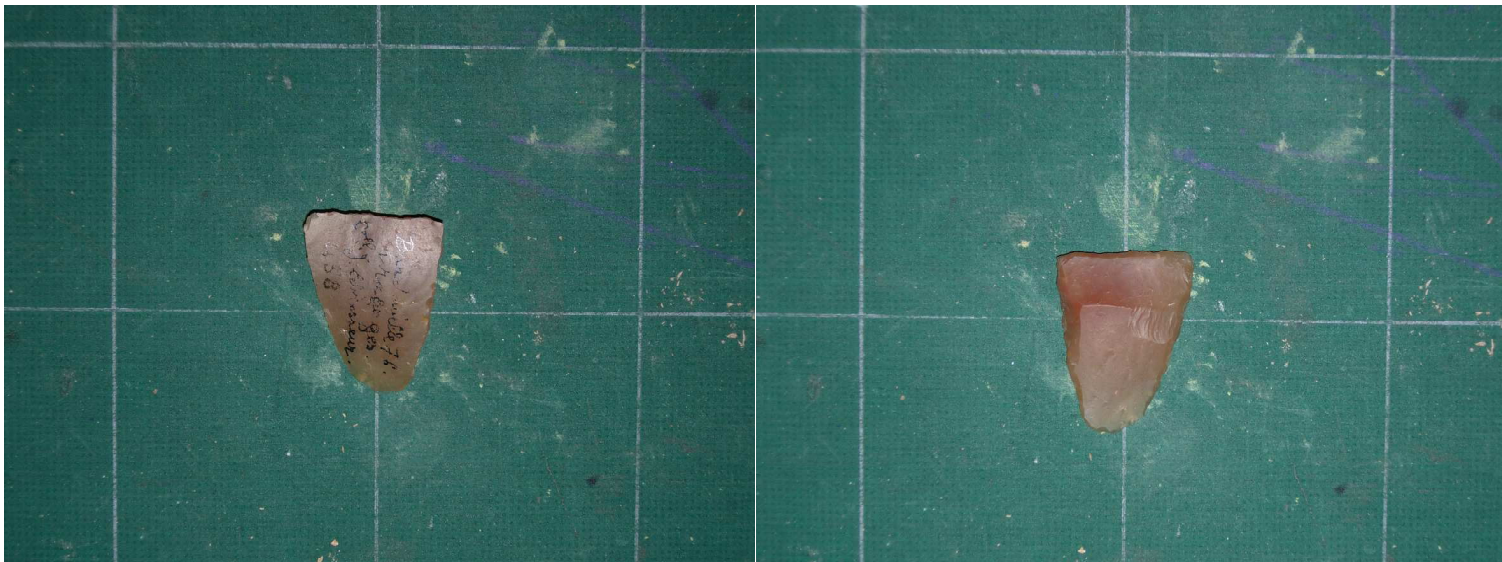

nom du site Champignolles (Mine de silex)

localisation du site Sérifontaine, Oise

Carte d'identité

période néolithique

origine de l'acquisition facture 3

faciès culturel

date de l'acquisition 1996

découverte de la pièce ancienne récente incertaine indéterminée

histoire de la pièce tout type de découverte

indications sur pièce

Description détaillée

matériaux lithique céramique os bois animal métal

précision bois de cerf

type de pièce pic de mineur

typologie pic de mineur

description technologique

longueur 440

état patine blanche

largeur

physique

épaisseur

autres informations

images



nom du site Champignolles

localisation du site Oise

Carte d'identité

période néolithique

origine de l'acquisition facture 3

faciès culturel

date de l'acquisition 1996

découverte de la pièce ancienne récente incertaine indéterminée

histoire de la pièce tout type de découverte

indications sur pièce "Pic de mineur des puits à extraction de silex. Champignolles près de Sérifontaine. Oise."

Description détaillée

matériaux lithique céramique os bois animal métal

précision silex gris

type de pièce

typologie pic grossier

description technologique

2 petites plages corticales

longueur 137

largeur 65

épaisseur 63

état physique traces de rouille

autres informations

images



nom du site Champignolles (Minière de)

localisation du site Oise, Sérifontaine

Carte d'identité

période néolithique

origine de l'acquisition facture 3

faciès culturel

date de l'acquisition 1996

découverte de la pièce ancienne récente incertaine indéterminée

histoire de la pièce tout type de découverte

indications sur pièce "Sérifontaine"

Description détaillée

matériaux lithique céramique os bois animal métal

précision silex gris

type de pièce

typologie hache taillée

description technologique

plage corticale sur partie proximale, arête sinueuse

longueur 142

largeur 61

épaisseur 41

état physique patine blanc-gris, concrétions

autres informations

images



nom du site
 localisation du site Sérifontaine, Oise

Carte d'identité

période néolithique

origine de l'acquisition facture 3

faciès culturel

date de l'acquisition 1996

découverte de la pièce ancienne récente incertaine indéterminée

histoire de la pièce tout type de découverte

indications sur pièce "Sérifontaine"

Description détaillée

matériaux lithique céramique os bois animal métal

précision silex beige-gris

type de pièce

typologie hache

description technologique

section ovale, forme quadrangulaire avec talon arrondi, pas de tranchant distal, petites plages corticales éparses

longueur 196

largeur 84

épaisseur 55

état physique patine blanche, traces de rouille, concrétions

autres informations

images

nom du site

localisation du site Sérifontaine, Oise

Carte d'identité

période néolithique

origine de l'acquisition facture 3

faciès culturel

date de l'acquisition 1996

découverte de la pièce ancienne récente incertaine indéterminée

histoire de la pièce tout type de découverte

indications sur pièce "Sérifontaine"

Description détaillée

matériaux lithique céramique os bois animal métal

précision silex beige-gris

type de pièce

typologie hache

description technologique

section ovale, forme quadrangulaire

longueur	167
largeur	69
épaisseur	45

état physique concrétions

autres informations

images

nom du site
localisation du site Sérifontaine, Oise

Carte d'identité

période néolithique
faciès culturel
origine de l'acquisition facture 3
date de l'acquisition 1996
découverte de la pièce ancienne récente incertaine indéterminée

histoire de la pièce tout type de découverte

indications sur pièce "Sérifontaine"

Description détaillée

matériaux lithique céramique os bois animal métal

précision silex gris

type de pièce

typologie hache

description technologique

section triangulaire, forme trapézoïdale, plage corticale distale sur une face

longueur 132

largeur 49

épaisseur 31

état physique

autres informations

images

nom du site

localisation du site Sérifontaine, Oise

Carte d'identité

période néolithique

origine de l'acquisition facture 3

faciès culturel

date de l'acquisition 1996

découverte de la pièce ancienne récente incertaine indéterminée

histoire de la pièce probablement prospection ou ramassage de surface

indications sur pièce "Sérifontaine"

Description détaillée

matériaux lithique céramique os bois animal métal

précision silex

type de pièce

typologie hache polie

description technologique

section ovale, fracture au niveau du talon

longueur	112
largeur	56
épaisseur	39

état physique nombreux enlèvements postérieur au polissage sur partie proximale, nombreuses traces de rouille, concrétions, esquille sur arête tranchante

autres informations

images



nom du site Forêt d'Othe

localisation du site Villemaure, Aube

Carte d'identité

période néolithique ou pièce historique ??

origine de l'acquisition facture 3

faciès culturel

date de l'acquisition 1996

découverte de la pièce ancienne récente incertaine indéterminée

histoire de la pièce probablement prospection ou ramassage de surface

indications sur pièce

Description détaillée

matériaux lithique céramique os bois animal métal

précision silex gris

type de pièce

typologie pièce sphéroïde (type bola asymétriques), percuteur ?

description technologique

pratiquement entièrement piqueté

longueur 53

largeur 49

épaisseur 50

état physique traces de rouille

autres informations

images



nom du site Forêt d'Othe

localisation du site Villemaure, Aube

Carte d'identité

période néolithique ou pièce historique ???

origine de l'acquisition facture 3

faciès culturel

date de l'acquisition 1996

découverte de la pièce ancienne récente incertaine indéterminée

histoire de la pièce probablement prospection ou ramassage de surface

indications sur pièce

Description détaillée

matériaux lithique céramique os bois animal métal

précision galet de silex

type de pièce

typologie pièce sub-sphérique, percuteur ?

description technologique

partiellement piquetée

longueur 64

largeur 59

épaisseur 58

état physique traces de rouille

autres informations

images



nom du site

localisation du site Mulsans, Loir-et-Cher

Carte d'identité

période néolithique

origine de l'acquisition facture 3

faciès culturel

date de l'acquisition 1996

découverte de la pièce ancienne récente incertaine indéterminée

histoire de la pièce probablement prospection ou ramassage de surface

indications sur pièce "Mulsans"

Description détaillée

matériaux lithique céramique os bois animal métal

précision silex

type de pièce

typologie peut-être ancienne hache polie fracturée transformée en percuteur

description technologique

section ovale

longueur	70
largeur	57
épaisseur	36

état physique trace de rouilles, traces d'utilisation comme percuteur aux 2 extrémité, patine blanche

autres informations

images



nom du site Preully
 localisation du site Indre-et-Loire

Carte d'identité

période néolithique
 faciès culturel
 origine de l'acquisition facture 3
 date de l'acquisition 1996
 découverte de la pièce ancienne récente incertaine indéterminée

histoire de la pièce tout type de découverte. doute sur l'authenticité

indications sur pièce " Hache néolithique région de Preully Indre-et-Loire"

Description détaillée

matériaux lithique céramique os bois animal métal

précision silex blond du Grand-Pressigny

type de pièce

typologie grande hache taillée

description technologique

section ovale, retouches couvrantes sur les 2 faces

longueur 225

largeur 96

épaisseur 45

état physique traces de rouille

autres informations

images



nom du site

localisation du site Spiennes, Hainaut, Belgique

Carte d'identité

période néolithique

origine de l'acquisition facture 3

faciès culturel

date de l'acquisition 1996

découverte de la pièce ancienne récente incertaine indéterminée

histoire de la pièce fouille, ou probablement prospection ou ramassage de surface

indications sur pièce

Description détaillée

matériaux lithique céramique os bois animal métal

précision silex gris

type de pièce

typologie hache polie

description technologique

section quadrangulaire convexe

longueur	110
largeur	58
épaisseur	28

état physique nombreuses traces de rouille, tranchant ébréché, esquille récente sur le talon, forte patine blanc-gris

autres informations

images



nom du site Forêt d'Othe

localisation du site Aube

Carte d'identité

période néolithique

origine de l'acquisition facture 3

faciès culturel

date de l'acquisition 1996

découverte de la pièce ancienne récente incertaine indéterminée

histoire de la pièce probablement prospection ou ramassage de surface

indications sur pièce 346

Description détaillée

matériaux lithique céramique os bois animal métal

précision silex blond

type de pièce

typologie hache polie

description technologique

talon large ébréché, section quadrangulaire convexe, tranchant rectiligne ébréché

longueur 114

état patine grise

largeur 61

physique

épaisseur 30

autres informations

images

nom du site

localisation du site Villemaure, Aube

Carte d'identité

période néolithique

origine de l'acquisition facture 3

faciès culturel

date de l'acquisition 1996

découverte de la pièce ancienne récente incertaine indéterminée

histoire de la pièce probablement prospection ou ramassage de surface

indications sur pièce "Villemaure Aube"

Description détaillée

matériaux lithique céramique os bois animal métal

précision silex gris-beige

type de pièce éclat allongé

typologie herminette retravaillé ?

description technologique
 trace de polissage sur le tranchant et longitudinal au centre de la pièce, pièce élancée, section triangulaire, talon large, peut-être refaçonnage sur polissage ancien de la pièce

longueur 116

largeur 34

épaisseur 20

état physique traces de rouille

autres informations

images



nom du site Forêt d'Othe

localisation du site Villemaure, Aube

Carte d'identité

période néolithique ou chalcolithique

origine de l'acquisition facture 3

faciès culturel

date de l'acquisition 1996

découverte de la pièce ancienne récente incertaine indéterminée

histoire de la pièce probablement prospection ou ramassage de surface

indications sur pièce "Villemaure Aube"

Description détaillée

matériaux lithique céramique os bois animal métal

précision silex gris

type de pièce

typologie pic-tranchet campignien

description technologique

pièce asymétrique

longueur 141

largeur 91

épaisseur 34

état physique traces de rouille, plage corticale épaisse très importante bifaciale

autres informations

images



nom du site Forêt d'Othe
 localisation du site Villemaure, Aube?

Carte d'identité

période néolithique

origine de l'acquisition facture 3

faciès culturel

date de l'acquisition 1996

découverte de la pièce ancienne récente incertaine indéterminée

histoire de la pièce probablement prospection ou ramassage de surface

indications sur pièce

Description détaillée

matériaux lithique céramique os bois animal métal

précision silex gris

type de pièce

typologie grattoir circulaire

description technologique

longueur 43

largeur 41

épaisseur 18

état physique traces de rouille

autres informations

images



nom du site Forêt d'Othe
 localisation du site Villemaure, Aube?

Carte d'identité

période néolithique

origine de l'acquisition facture 3

faciès culturel

date de l'acquisition 1996

découverte de la pièce ancienne récente incertaine indéterminée

histoire de la pièce probablement prospection ou ramassage de surface

indications sur pièce

Description détaillée

matériaux lithique céramique os bois animal métal

précision silex gris

type de pièce éclat à talon cortical

typologie grattoir sub-circulaire légèrement déjeté

description technologique

longueur 60

largeur 62

épaisseur 19

état physique traces de rouille, talon cortical

autres informations

images



nom du site
 localisation du site Villemaure, Aube

Carte d'identité

période néolithique
 faciès culturel
 origine de l'acquisition facture 3
 date de l'acquisition 1996
 découverte de la pièce ancienne récente incertaine indéterminée

histoire de la pièce probablement prospection ou ramassage de surface

indications sur pièce "Villemaure Aube"

Description détaillée

matériaux lithique céramique os bois animal métal

précision silex gris

type de pièce éclat allongé à talon cortical

typologie grattoir distal et racloir bilatéral

description technologique

longueur 82

largeur 47

épaisseur 19

état physique talon cortical, traces de rouille, large plage corticale sur face supérieure de l'éclat et talon

autres informations

images

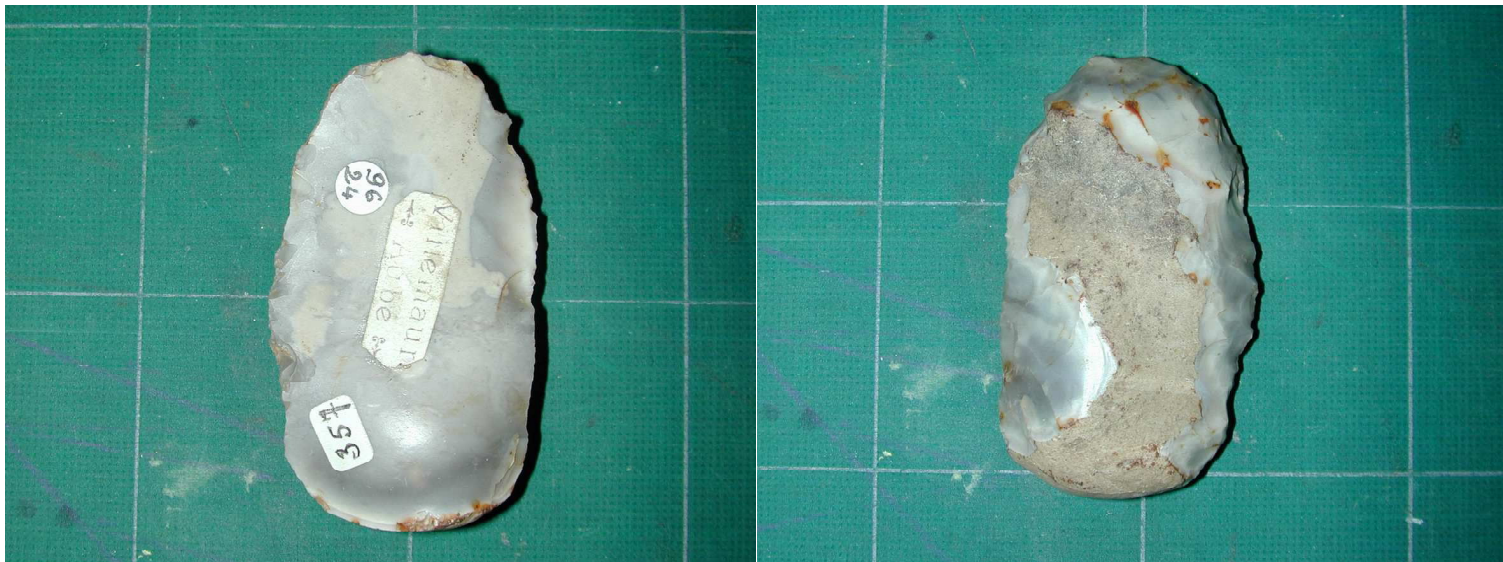

nom du site Forêt d'Othe

localisation du site Aube

Carte d'identité

période néolithique

origine de l'acquisition facture 3

faciès culturel

date de l'acquisition 1996

découverte de la pièce ancienne récente incertaine indéterminée

histoire de la pièce probablement prospection ou ramassage de surface

indications sur pièce "Villemaure Aube"

Description détaillée

matériaux lithique céramique os bois animal métal

précision silex gris-brun

type de pièce

typologie perçoir bifaciale

description technologique

obtenu sur une ancienne hache polie à tranchant ébréché

longueur 72

largeur 46

épaisseur 18

état physique patine blanc-gris, trace de stagnation dans l'eau, traces de rouille

autres informations

images



nom du site Forêt d'Othe

localisation du site Aube

Carte d'identité

période néolithique

origine de l'acquisition facture 3

faciès culturel

date de l'acquisition 1996

découverte de la pièce ancienne récente incertaine indéterminée

histoire de la pièce probablement prospection ou ramassage de surface

indications sur pièce

Description détaillée

matériaux lithique céramique os bois animal métal

précision silex gris

type de pièce éclat

typologie perçoir

description technologique

perçoir oblique gauche, obtenu par retouche directe bilatérale

longueur 53

largeur 51

épaisseur 13

état physique traces de rouille, extrémité apicale percée

autres informations

images



nom du site Forêt d'Othe

localisation du site Aube

Carte d'identité

période néolithique

origine de l'acquisition facture 3

faciès culturel

date de l'acquisition 1996

découverte de la pièce ancienne récente incertaine indéterminée

histoire de la pièce probablement prospection ou ramassage de surface

indications sur pièce

Description détaillée

matériaux lithique céramique os bois animal métal

précision silex gris

type de pièce éclat

typologie perçoir

description technologique

perçoir allongé obtenu par retouches bilatérales directes, perçoir oblique, retouches inverses latérales gauche

longueur 86

largeur 70

épaisseur 27

état physique traces de rouille, double patine

autres informations

images

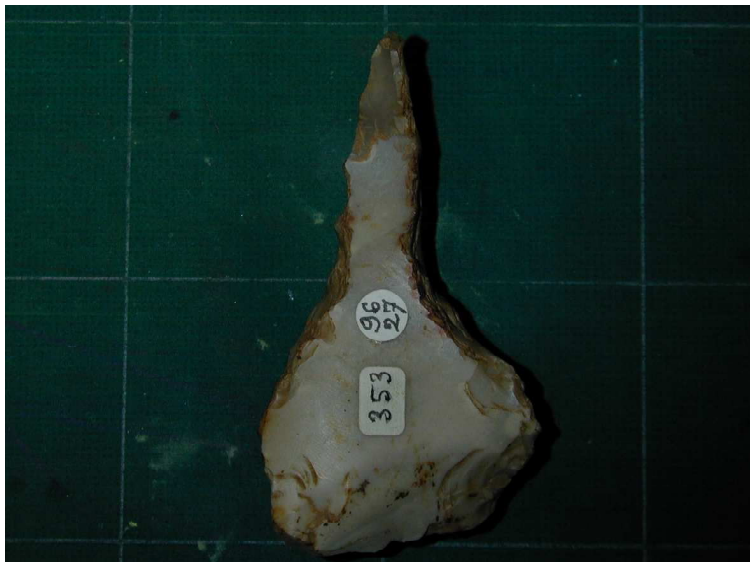

nom du site Forêt d'Othe

localisation du site Aube

Carte d'identité

période néolithique

origine de l'acquisition facture 3

faciès culturel

date de l'acquisition 1996

découverte de la pièce ancienne récente incertaine indéterminée

histoire de la pièce probablement prospection ou ramassage de surface

indications sur pièce "Villemaure Aube"

Description détaillée

matériaux lithique céramique os bois animal métal

précision silex gris

type de pièce

typologie petit biface néolithique ?

description technologique

arête +/- sinueuse, base régulière, pointe relativement fine

longueur 83

largeur 47

épaisseur 22

état physique

autres informations

images



nom du site Forêt d'Othe
 localisation du site Aube

Carte d'identité

période néolithique ??? ou paléolithique moyen
 faciès culturel
 origine de l'acquisition facture 3
 date de l'acquisition 1996
 découverte de la pièce ancienne récente incertaine indéterminée

histoire de la pièce probablement prospection ou ramassage de surface

indications sur pièce "Villemaure Aube"

Description détaillée

matériaux lithique céramique os bois animal métal

précision silex gris

type de pièce éclat à talon facetté en chapeau de gendarme

typologie racloir convergeant déjeté à droite (à la limite avec la pointe moustérienne)

description technologique

armature triangulaire à base convexe, arête tranchante latérale légèrement convexe, taille unifaciale

longueur 95

largeur 68

épaisseur 18

état physique patine blanche, petite plage corticale centrale, traces de rouille

autres informations

images



nom du site Forêt d'Othe

localisation du site Aube

Carte d'identité

période néolithique

origine de l'acquisition facture 3

faciès culturel

date de l'acquisition 1996

découverte de la pièce ancienne récente incertaine indéterminée

histoire de la pièce probablement prospection ou ramassage se surface

indications sur pièce

Description détaillée

matériaux lithique céramique os bois animal métal

précision silex gris

type de pièce éclat

typologie pièce foliacée partiellement bifaciale

description technologique

pointue, base non tranchante

longueur 57

largeur 34

épaisseur 13

état physique plage corticale centralisée, traces de rouille

autres informations

images



nom du site Les Vignes
 localisation du site Villemaure, Aube

Carte d'identité

période néolithique

origine de l'acquisition facture 3

faciès culturel

date de l'acquisition 1996

découverte de la pièce ancienne récente incertaine indéterminée

histoire de la pièce probablement prospection ou ramassage de surface

indications sur pièce "Villemaure Aube"

Description détaillée

matériaux lithique céramique os bois animal métal

précision silex gris

type de pièce éclat

typologie racloir à coches latérales (hallebarde?)

description technologique

petite retouche bifaciale sur un bord

longueur 84

largeur 52

épaisseur 17

état physique traces de rouille, concrétions

autres informations

images



nom du site

localisation du site

Carte d'identité

période néolithique

origine de l'acquisition facture 3

faciès culturel

date de l'acquisition 1996

découverte de la pièce ancienne récente incertaine indéterminée

histoire de la pièce tout type de découverte

indications sur pièce

Description détaillée

matériaux lithique céramique os bois animal métal

précision silex beige

type de pièce

typologie armature de flèche perforante

description technologique

retouche partiellement bifaciale, tranchants légèrement convexes, pédoncule large arrondi, ailerons arrondis

longueur 31

largeur 28

épaisseur 05

état physique

autres informations

images



nom du site

localisation du site Finistère

Carte d'identité

période néolithique

origine de l'acquisition facture 3

faciès culturel

date de l'acquisition 1996

découverte de la pièce ancienne récente incertaine indéterminée

histoire de la pièce tout type de découverte

indications sur pièce

Description détaillée

matériaux lithique céramique os bois animal métal

précision lamprophyre, kersantite?

type de pièce

typologie hache polie à bouton

description technologique

section ovalaire aplatie

longueur	183
largeur	62
épaisseur	33

état physique

autres informations

images



nom du site

localisation du site Menneville, Aisne

Carte d'identité

période néolithique

origine de l'acquisition facture 4

faciès culturel néolithique final

date de l'acquisition 1996

découverte de la pièce ancienne récente incertaine indéterminée

histoire de la pièce tout type de découverte

indications sur pièce "Néolithique Trouvée à Menneville, don de Mme Villé"(étiquette)

Description détaillée

matériaux lithique céramique os bois animal métal

précision céramique noire

type de pièce poterie

typologie petit vase

description technologique

vase ovoïde, col rétréci, fond plat

longueur 85

largeur 103

épaisseur 07

état physique

autres informations

images

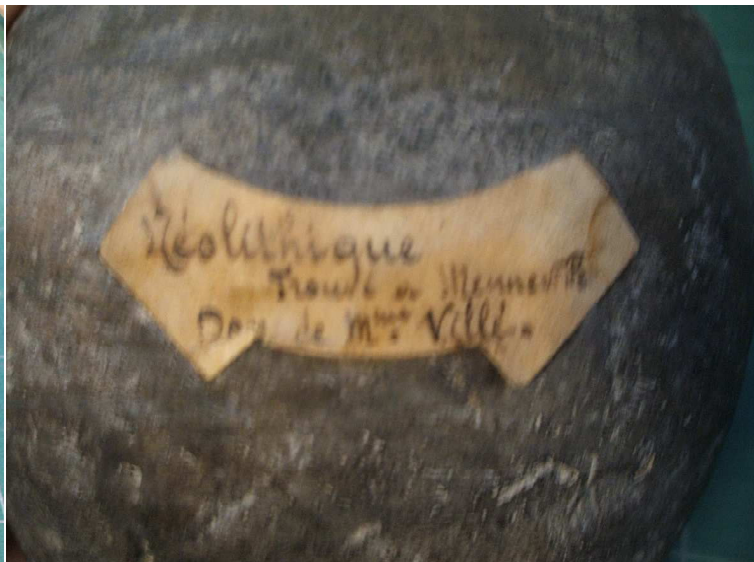

nom du site
 localisation du site région de Gap, Hautes-Alpes

Carte d'identité

période âge du bronze
 faciès culturel bronze moyen
 découverte de la pièce ancienne récente incertaine indéterminée
 origine de l'acquisition facture 4
 date de l'acquisition 1996

histoire de la pièce tout type de découverte

indications sur pièce

Description détaillée

matériaux lithique céramique os bois animal métal

précision bronze

type de pièce bracelet

typologie bracelet type de Bignan

description technologique

presque fermé, section circulaire, sans bourrelet terminaux, décor gravé de chevrons et stries

longueur 105

largeur 13

épaisseur 13

état patiné
 physique

autres informations

images



nom du site
 localisation du site région de Gap, Hautes-Alpes

Carte d'identité

période âge du bronze
 faciès culturel bronze final
 origine de l'acquisition facture 4
 date de l'acquisition 1996
 découverte de la pièce ancienne récente incertaine indéterminée

histoire de la pièce tout type de découverte

indications sur pièce

Description détaillée

matériaux lithique céramique os bois animal métal

précision bronze

type de pièce bracelet

typologie bracelet

description technologique

ouvert, section plate, deux bandes longitudinales gravées avec des zigzag, 2 petits trous opposée près de l'ouverture

longueur 65

largeur 17

épaisseur 02

état physique

autres informations

images



nom du site Rideaux (grotte des)
localisation du site Lespugue, Haute-Garonne

Carte d'identité

période paléolithique supérieur

origine de l'acquisition facture 5/4

faciès culturel gravettien

date de l'acquisition 1998

découverte de la pièce ancienne récente incertaine indéterminée

histoire de la pièce copie

indications sur pièce

Description détaillée

matériaux lithique céramique os bois animal métal

précision moulage St Germain en L.

type de pièce art mobilier, statuette

typologie Vénus de Lespugue

description technologique

longueur

largeur

épaisseur

état physique

autres informations

images



nom du site

localisation du site Spitz, Autriche

Carte d'identité

période paléolithique supérieur

origine de l'acquisition facture 5/5

faciès culturel gravettien

date de l'acquisition 1998

découverte de la pièce ancienne récente incertaine indéterminée

histoire de la pièce copie

indications sur pièce

Description détaillée

matériaux lithique céramique os bois animal métal

précision moulage musée de l'Homme

type de pièce art mobilier, statuette

typologie Vénus de Willendorf

description technologique

longueur

largeur

épaisseur

état physique

autres informations

images



nom du site La Madeleine
localisation du site Dordogne

Carte d'identité

période paléolithique supérieur

origine de l'acquisition facture 5/5

faciès culturel magdalénien

date de l'acquisition 1998

découverte de la pièce ancienne récente incertaine indéterminée

histoire de la pièce copie

indications sur pièce

Description détaillée

matériaux lithique céramique os bois animal métal

précision moulage M.H.

type de pièce art mobilier, gravure

typologie Bison se léchant le flanc

description technologique

longueur
largeur
épaisseur

état physique

autres informations

images



nom du site Rond-du-Barry
localisation du site Polignac, Haute-Loire

Carte d'identité

période paléolithique supérieur
origine de l'acquisition facture 5/5
faciès culturel magdalénien supérieur
date de l'acquisition 1998
découverte de la pièce ancienne récente incertaine indéterminée

histoire de la pièce copie

indications sur pièce

Description détaillée

matériaux lithique céramique os bois animal métal

précision moulage musée de l'Homme

type de pièce art mobilier

typologie Vénus stylisée gravée sur bâton percé

description technologique

longueur

largeur

épaisseur

état physique

autres informations

images



nom du site

localisation du site Brive, Corrèze

Carte d'identité

période néolithique

origine de l'acquisition facture 5/4

faciès culturel

date de l'acquisition 1998

découverte de la pièce ancienne récente incertaine indéterminée

histoire de la pièce tout type de découverte

indications sur pièce

Description détaillée

matériaux lithique céramique os bois animal métal

précision silex blond-gris

type de pièce

typologie armature de flèche perçante

description technologique

pédoncule triangulaire pointu, ailerons pointus et pédoncule, retouche partiellement bifaciale du limbe

longueur	24
largeur	19
épaisseur	04

état physique

autres informations

images

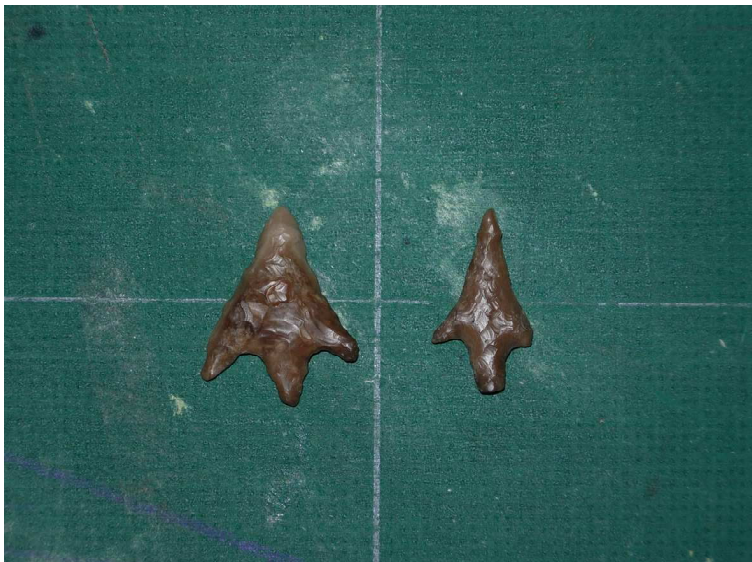

nom du site

localisation du site Brive, Corrèze

Carte d'identité

période néolithique

origine de l'acquisition facture 5/4

faciès culturel

date de l'acquisition 1998

découverte de la pièce ancienne récente incertaine indéterminée

histoire de la pièce tout type de découverte

indications sur pièce

Description détaillée

matériaux lithique céramique os bois animal métal

précision silex blond

type de pièce

typologie armature de flèche perçante

description technologique

tranchant concaves pédoncule prononcé, ailerons pointus, limbe à bord concave, forme élancée

longueur	22
largeur	12
épaisseur	03

état physique 1 aileron fracturé, extrémité pédoncule fracturée

autres informations

images

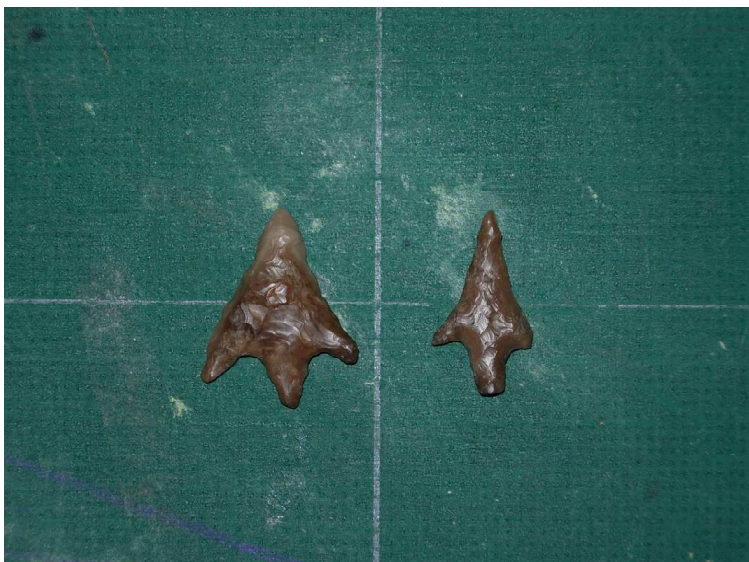

nom du site Forêt de Brotonne (dolmen de)
localisation du site Seine-Maritime

Carte d'identité

période néolithique

origine de l'acquisition facture 5/7

faciès culturel

date de l'acquisition 1998

découverte de la pièce ancienne récente incertaine indéterminée

histoire de la pièce tout type de découverte

indications sur pièce

Description détaillée

matériaux lithique céramique os bois animal métal

précision 1 galet, 1 gravier

type de pièce

typologie 2 pendeloques

description technologique

pièces percées

longueur 27 pour le

largeur 18

épaisseur 07

état physique

autres informations

images

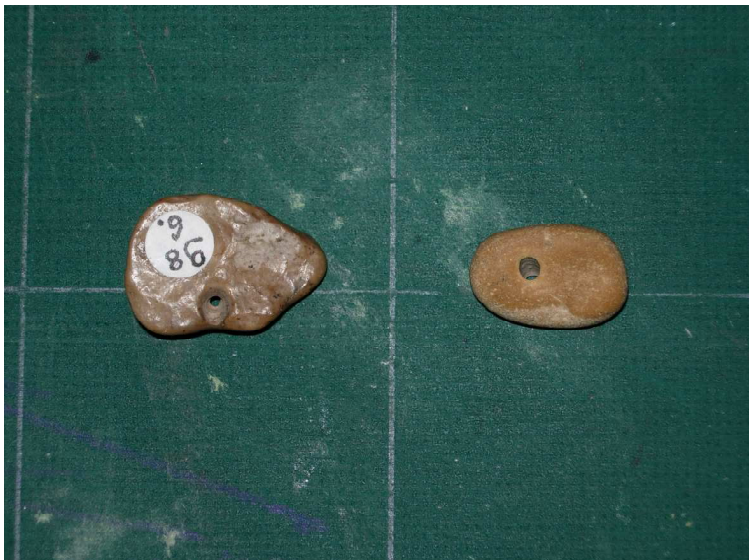

nom du site

localisation du site Slovaquie

Carte d'identité

période néolithique ou chalcolithique

origine de l'acquisition

faciès culturel

date de l'acquisition

découverte de la pièce ancienne récente incertaine indéterminée

histoire de la pièce tout type de découverte

indications sur pièce

Description détaillée

matériaux lithique céramique os bois animal métal

précision 5 morceaux ambres

type de pièce

typologie petits fragments d'ambre

description technologique

longueur

largeur

épaisseur

état physique

autres informations

images



nom du site

localisation du site

Carte d'identité

période

origine de l'acquisition

faciès culturel

date de l'acquisition

découverte de la pièce ancienne récente incertaine indéterminée

histoire de la pièce

indications sur pièce

Description détaillée

matériaux lithique céramique os bois animal métal

précision

type de pièce

typologie

description technologique

longueur

largeur

épaisseur

état physique

autres informations

images



nom du site Tautavel
 localisation du site Pyrénées-Orientales

Carte d'identité

période

origine de l'acquisition facture 5/8

faciès culturel

date de l'acquisition 1998

découverte de la pièce ancienne récente incertaine indéterminée

histoire de la pièce copie

indications sur pièce

Description détaillée

matériaux lithique céramique os bois animal métal

précision moulage de crâne

type de pièce paléontologie

typologie crâne d'ergectus, Tautavel

description technologique

longueur

largeur

épaisseur

état physique

autres informations

images



nom du site

localisation du site

Carte d'identité

période

origine de l'acquisition

faciès culturel

date de l'acquisition

découverte de la pièce ancienne récente incertaine indéterminée

histoire de la pièce

indications sur pièce

Description détaillée

matériaux lithique céramique os bois animal métal

précision

type de pièce

typologie

description technologique

longueur

largeur

épaisseur

état physique

autres informations

images



nom du site

localisation du site

Carte d'identité

période

faciès culturel

origine de l'acquisition

date de l'acquisition

découverte de la pièce ancienne récente incertaine indéterminée

histoire de la pièce

indications sur pièce

Description détaillée

matériaux lithique céramique os bois animal métal

précision

type de pièce

typologie

description technologique

longueur

largeur

épaisseur

état physique

autres informations

images

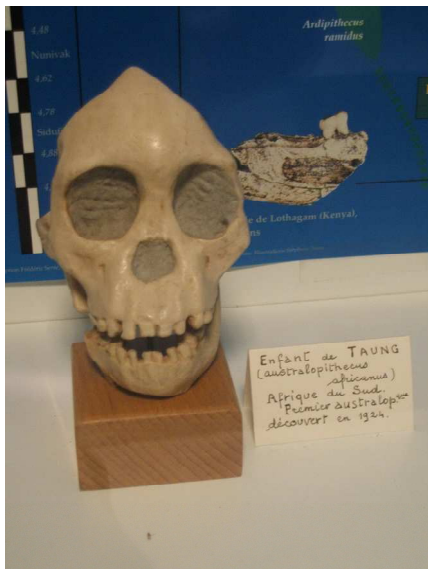

nom du site

localisation du site

Carte d'identité

période

origine de l'acquisition

faciès culturel

date de l'acquisition

découverte de la pièce ancienne récente incertaine indéterminée

histoire de la pièce

indications sur pièce

Description détaillée

matériaux lithique céramique os bois animal métal

précision

type de pièce

typologie

description technologique

longueur

largeur

épaisseur

état physique

autres informations

images



nom du site

localisation du site

Carte d'identité

période

origine de l'acquisition

facture 5/8

faciès culturel

date de l'acquisition

1998

découverte de la pièce

ancienne récente incertaine indéterminée

histoire de la pièce

indications sur pièce

Description détaillée

matériaux lithique céramique os bois animal métal

précision moulage de crâne

type de pièce paléontologie

typologie calotte crânienne

description technologique

longueur

largeur

épaisseur

état physique

autres informations

images



nom du site Le Nan
 localisation du site Grenade-sur-Garonne, Haute-Garonne

Carte d'identité

période paléolithique inférieur sensu lato
 faciès culturel
 origine de l'acquisition facture 6/1
 date de l'acquisition 1998
 découverte de la pièce ancienne récente incertaine indéterminée

histoire de la pièce tout type de découverte

indications sur pièce

Description détaillée

matériaux lithique céramique os bois animal métal

précision quartzite gris

type de pièce galet taillé

typologie chopper

description technologique

enlèvements multiples formant tranchant rectiligne

longueur 79

largeur 139

épaisseur 36

état physique peu patiné, trace de rouille

autres informations

images



nom du site

localisation du site Vénerque, Haute-Garonne

Carte d'identité

période **origine de l'acquisition**

faciès culturel **date de l'acquisition**

découverte de la pièce ancienne récente incertaine indéterminée

histoire de la pièce

indications sur pièce

Description détaillée

matériaux lithique céramique os bois animal métal

précision

type de pièce

typologie

description technologique

longueur	113	état physique	<input type="text" value="double patine"/>
largeur	88		
épaisseur	39		

autres informations

images



nom du site Saint-Acheul
 localisation du site Amiens, Somme

Carte d'identité

période paléolithique inférieur

origine de l'acquisition facture 6/1

faciès culturel acheuléen

date de l'acquisition 1998

découverte de la pièce ancienne récente incertaine indéterminée

histoire de la pièce probablement fouille

indications sur pièce étiquette bleue mentionnée "saint Acheul"

Description détaillée

matériaux lithique céramique os bois animal métal

précision silex brun

type de pièce nucléus

typologie

description technologique

nucléus discoïde asymétrique

longueur 122

largeur 111

épaisseur 55

état patine fluviale
 physique

autres informations

images



nom du site

localisation du site Cys-la-Commune, Aisne

Carte d'identité

période

origine de l'acquisition

faciès culturel

date de l'acquisition

découverte de la pièce ancienne récente incertaine indéterminée

histoire de la pièce

indications sur pièce

Description détaillée

matériaux lithique céramique os bois animal métal

précision

type de pièce

typologie

description technologique

longueur	<input type="text" value="119"/>
largeur	<input type="text" value="73"/>
épaisseur	<input type="text" value="31"/>

état physique

autres informations

images



nom du site Levallois-Perret

localisation du site Seine

Carte d'identité

période paléolithique moyen

origine de l'acquisition facture 6/1

faciès culturel moustérien

date de l'acquisition 1998

découverte de la pièce ancienne récente incertaine indéterminée

histoire de la pièce tout type de découverte

indications sur pièce "Levallois-Perret (Seine) (Mr. Reboux)"

Description détaillée

matériaux lithique céramique os bois animal métal

précision silex marron-gris

type de pièce éclat laminaire levallois

typologie racloir simple convexe

description technologique

talon facetté demi chapeau de gendarme

longueur 141

largeur 68

épaisseur 26

état physique fissures thermiques (feu), trace de rouille, quelques ébréchures plus récentes

autres informations

images

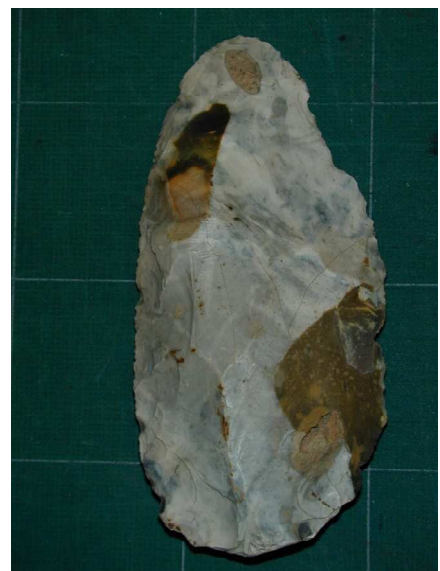

nom du site

localisation du site Vendée

Carte d'identité

période néolithique

origine de l'acquisition facture 6/1

faciès culturel

date de l'acquisition 1998

découverte de la pièce ancienne récente incertaine indéterminée

histoire de la pièce tout type de découverte

indications sur pièce

Description détaillée

matériaux lithique céramique os bois animal métal

précision dolérite, atelier de Bretagne ?

type de pièce

typologie hache-marteau

description technologique

talon rétréci, tranchant transversal par rapport à l'aplatissement, perforation symétrique avec léger évasement à l'une des extrémités

longueur 134

largeur 54

épaisseur 34

état talon ébréché
physique

autres informations matériaux: voir Soc Préh fr de Cogné

images



nom du site

localisation du site Cheyres, Lac de Neuchâtel, Suisse

Carte d'identité

période néolithique

origine de l'acquisition facture 6/1

faciès culturel culture cordée

date de l'acquisition 1998

découverte de la pièce ancienne récente incertaine indéterminée

histoire de la pièce tout type de découverte

indications sur pièce

Description détaillée

matériaux lithique céramique os bois animal métal

précision serpentine

type de pièce

typologie hache-marteau

description technologique

très allongée, tranchant étroit, perforation cylindrique, section sur-circulaire, rainures en relief: 2 bandes parallèle allant du talon au tranchant

longueur	148
largeur	42
épaisseur	33

état physique

autres informations

images



nom du site
 localisation du site Rastadel

Carte d'identité

période néolithique

origine de l'acquisition facture 6/1

faciès culturel

date de l'acquisition 1998

découverte de la pièce ancienne récente incertaine indéterminée

histoire de la pièce tout type de découverte

indications sur pièce "Pendeloque ???", "131"

Description détaillée

matériaux lithique céramique os bois animal métal

précision fibrolite

type de pièce

typologie hachette pendeloque

description technologique

section ovale aplatie, perforation biconique sur le talon

longueur 69

largeur 32

épaisseur 10

état physique

autres informations

images



nom du site Loperhet
 localisation du site Daoulas, Finistère

Carte d'identité

période néolithique

origine de l'acquisition facture 6/1

faciès culturel

date de l'acquisition 1998

découverte de la pièce ancienne récente incertaine indéterminée

histoire de la pièce tout type de découverte

indications sur pièce

Description détaillée

matériaux lithique céramique os bois animal métal

précision lamprophyre ou basalte ?

type de pièce

typologie hachette pendeloque

description technologique

perforation biconique sur talon, talon large, 2 incisions symétriques latéralisées au niveau du talon

longueur 57

largeur 41

épaisseur 16

état physique

autres informations

images



nom du site

localisation du site Bretagne

Carte d'identité

période néolithique

origine de l'acquisition facture 6/1

faciès culturel

date de l'acquisition 1998

découverte de la pièce ancienne récente incertaine indéterminée

histoire de la pièce probablement prospection ou ramassage de surface

indications sur pièce

Description détaillée

matériaux lithique céramique os bois animal métal

précision dolérite (microgabbro)

type de pièce

typologie hache polie

description technologique

section ovalaire, talon pointu, tranchant oblique

longueur 258

largeur 67

épaisseur 49

état physique traces de rouille

autres informations

images



nom du site grotte sépulcrale Faustina

localisation du site Cantarane, Gard

Carte d'identité

période âge du bronze

origine de l'acquisition facture 6/1

faciès culturel

date de l'acquisition 1988

découverte de la pièce ancienne récente incertaine indéterminée

histoire de la pièce Fouille Lequatre

indications sur pièce

Description détaillée

matériaux lithique céramique os bois animal métal

précision stéatite noire

type de pièce perles

typologie petites perles

description technologique

circulaire, percée au centre

longueur +/- 02

largeur

épaisseur

état physique

autres informations

images



nom du site grotte sépulcrale Faustina

localisation du site Cantarane, Gard

Carte d'identité

période âge du bronze

origine de l'acquisition facture 6/1

faciès culturel

date de l'acquisition 1988

découverte de la pièce ancienne récente incertaine indéterminée

histoire de la pièce Fouille Lequatre

indications sur pièce

Description détaillée

matériaux lithique céramique os bois animal métal

précision calcaire

type de pièce parure

typologie 2 anneaux restaurés

description technologique

longueur 27 et 25

largeur

épaisseur 05 et 04

état physique

autres informations

images



nom du site grotte sépulcrale Faustina
 localisation du site Cantarane, Gard

Carte d'identité

période âge du bronze

origine de l'acquisition facture 6/1

faciès culturel

date de l'acquisition 1988

découverte de la pièce ancienne récente incertaine indéterminée

histoire de la pièce Fouille Lequatre

indications sur pièce

Description détaillée

matériaux lithique céramique os bois animal métal

précision 4 dents animales

type de pièce pendeloques

typologie 4 perles

description technologique

1 dent de bovidé à gauche, 2 dents de caprinés, 1 dent de renard à droite

longueur

largeur

épaisseur

état physique

autres informations

images



nom du site grotte sépulcrale Faustina

localisation du site Cantarane, Gard

Carte d'identité

période âge du bronze

origine de l'acquisition facture 6/1

faciès culturel

date de l'acquisition 1988

découverte de la pièce ancienne récente incertaine indéterminée

histoire de la pièce Fouille Lequatre

indications sur pièce

Description détaillée

matériaux lithique céramique os bois animal métal

précision

type de pièce perle

typologie perle

description technologique

circulaire plate, percée au centre

longueur 15

largeur

épaisseur

état physique

autres informations

images



nom du site grotte sépulcrale Faustina

localisation du site Cantarane, Gard

Carte d'identité

période âge du bronze

origine de l'acquisition facture 6/1

faciès culturel

date de l'acquisition 1988

découverte de la pièce ancienne récente incertaine indéterminée

histoire de la pièce Fouille Lequatre

indications sur pièce

Description détaillée

matériaux lithique céramique os bois animal métal

précision roche verte

type de pièce perle

typologie perle

description technologique

circulaire, section quadrangulaire, percée au centre

longueur 09

largeur

épaisseur

état physique

autres informations

images



nom du site

localisation du site Cher

Carte d'identité

période néolithique

origine de l'acquisition facture 64

faciès culturel

date de l'acquisition 1998

découverte de la pièce ancienne récente incertaine indéterminée

histoire de la pièce tout type de découverte

indications sur pièce

Description détaillée

matériaux lithique céramique os bois animal métal

précision silex marron-rouge du Grand-Pressigny

type de pièce

typologie armature de flèche perçante

description technologique

ailerons pointus et très marqués, pédoncule tronqué, arêtes rectilignes

longueur	31
largeur	24
épaisseur	06

état physique

autres informations

images



nom du site
 localisation du site Baudemont, Villeneuve, Yonne

Carte d'identité

période âge du bronze
 faciès culturel bronze ancien
 origine de l'acquisition facture 6/2
 date de l'acquisition 1998
 découverte de la pièce ancienne récente incertaine indéterminée

histoire de la pièce tout type de découverte

indications sur pièce "au lieu dit Baudemont près de Villeneuve s/Yonne Juin 1887" (étiquette bleue)

Description détaillée

matériaux lithique céramique os bois animal métal

précision bronze

type de pièce

typologie hache

description technologique

section plate quadrangulaire, tranchant élargi convexe

longueur 92

largeur 72

épaisseur 14

état physique

autres informations

images



nom du site

localisation du site Romans (-sur-Isère?), Drôme

Carte d'identité

période âge du bronze

origine de l'acquisition facture 6/2

faciès culturel

date de l'acquisition 1998

découverte de la pièce ancienne récente incertaine indéterminée

histoire de la pièce tout type de découverte

indications sur pièce "Romans (Drôme) 32"

Description détaillée

matériaux lithique céramique os bois animal métal

précision bronze

type de pièce

typologie hache

description technologique

section plate quadrangulaire, ailerons naissants, tranchant élargi convexe, encoche au talon

longueur	228
largeur	76
épaisseur	19

état physique fissure du tranchant

autres informations

images



nom du site Saone (dragage)

localisation du site près de Mâcon

Carte d'identité

période âge du bronze

origine de l'acquisition facture 6/2

faciès culturel

date de l'acquisition 1998

découverte de la pièce ancienne récente incertaine indéterminée

histoire de la pièce découverte fortuite

indications sur pièce

Description détaillée

matériaux lithique céramique os bois animal métal

précision bronze

type de pièce

typologie hache

description technologique

section plate quadrangulaire, ailerons médians courts recourbés, tranchant élargi légèrement convexe, perforation au talon

longueur 138

largeur 36

épaisseur 34

état physique

autres informations

images



nom du site

localisation du site Lagrand, Hautes-Alpes

Carte d'identité

période âge du bronze

origine de l'acquisition facture 6/2

faciès culturel

date de l'acquisition 1998

découverte de la pièce ancienne récente incertaine indéterminée

histoire de la pièce tout type de découverte

indications sur pièce "Lagrand" (étiquette bleue)

Description détaillée

matériaux lithique céramique os bois animal métal

précision bronze

type de pièce

typologie hache

description technologique

ailerons allongés terminaux, tranchant élargi rectiligne

longueur 178

largeur 52

épaisseur 43

état physique traces de rouille

autres informations

images



nom du site Saone (dragage)

localisation du site près de Mâcon

Carte d'identité

période âge du bronze

origine de l'acquisition facture 6/2

faciès culturel

date de l'acquisition 1998

découverte de la pièce ancienne récente incertaine indéterminée

histoire de la pièce découverte fortuite

indications sur pièce

Description détaillée

matériaux lithique céramique os bois animal métal

précision bronze

type de pièce

typologie hache type normand ou breton

description technologique

talon sans anneau, décor de trident sur chaque face, tranchant élargi légèrement convexe

longueur 163

largeur 42

épaisseur 30

état physique

autres informations

images



nom du site Trémereuc
 localisation du site Côtes-d'Armor

Carte d'identité

période âge du bronze
 faciès culturel
 origine de l'acquisition facture 6/2
 date de l'acquisition 1998
 découverte de la pièce ancienne récente incertaine indéterminée

histoire de la pièce tout type de découverte

indications sur pièce "111", "Trémereuc (C.d.N)285"

Description détaillée

matériaux lithique céramique os bois animal métal

précision bronze

type de pièce

typologie hache à douille type armoricain

description technologique

tranchant élargi légèrement convexe, bourrelet sous la douille, 2 rainure longitudinale sous la douille sur les 2 faces

longueur 119

largeur 42

épaisseur 39

état physique

autres informations

images



nom du site

localisation du site Morbihan

Carte d'identité

période âge du bronze

origine de l'acquisition facture 6/2

faciès culturel

date de l'acquisition 1998

découverte de la pièce ancienne récente incertaine indéterminée

histoire de la pièce tout type de découverte

indications sur pièce

Description détaillée

matériaux lithique céramique os bois animal métal

précision bronze

type de pièce

typologie hache à douille type armoricain

description technologique

tranchant élargi légèrement convexe, bourrelet sous la douille, section rectangulaire

longueur	136
largeur	50
épaisseur	43

état physique

autres informations

images



nom du site

localisation du site

Carte d'identité

période âge du bronze

origine de l'acquisition facture 6/2

faciès culturel

date de l'acquisition 1998

découverte de la pièce ancienne récente incertaine indéterminée

histoire de la pièce tout type de découverte

indications sur pièce

Description détaillée

matériaux lithique céramique os bois animal métal

précision bronze

type de pièce

typologie hache à douille

description technologique

fort anneau, tranchant élargi convexe, section sub-rectangulaire à ovalaire

longueur 134

largeur 68

épaisseur 33

état physique

autres informations

images



nom du site

localisation du site

Carte d'identité

période âge du bronze

origine de l'acquisition facture 6/2

faciès culturel

date de l'acquisition 1998

découverte de la pièce ancienne récente incertaine indéterminée

histoire de la pièce tout type de découverte

indications sur pièce

Description détaillée

matériaux lithique céramique os bois animal métal

précision bronze

type de pièce

typologie hache à douille type de Couville

description technologique

anneau, tranchant élargi rectiligne, section rectangulaire

longueur	77
largeur	25
épaisseur	22

état physique

autres informations

images



nom du site

localisation du site

Carte d'identité

période âge du bronze

origine de l'acquisition facture 6/2

faciès culturel

date de l'acquisition 1998

découverte de la pièce ancienne récente incertaine indéterminée

histoire de la pièce tout type de découverte

indications sur pièce

Description détaillée

matériaux lithique céramique os bois animal métal

précision bronze

type de pièce

typologie hache à douille type Maure de Bretagne

description technologique

anneau, tranchant élargi rectiligne, section rectangulaire

longueur 53

largeur 19

épaisseur 19

état physique

autres informations

images



nom du site Seine (dragage)

localisation du site entre Corbeil et Melun, Seine-et-Marne

Carte d'identité

période âge du bronze

origine de l'acquisition facture 6/2

faciès culturel bronze final

date de l'acquisition 1998

découverte de la pièce ancienne récente incertaine indéterminée

histoire de la pièce découverte fortuite.

indications sur pièce "pointe de lance N°5, bronze final. Dragage de la Seine entre Corbeil et Melun, Seine-et-Marne"(étiquette)

Description détaillée

matériaux lithique céramique os bois animal métal

précision bronze

type de pièce pointe de lance

typologie pointe de lance à douille

description technologique

bois conservé à l'intérieur, perforation transversale, triples rainures de l'axe central

longueur 152

largeur 35

épaisseur 22

état physique rainures profondes sur lame, pointe arrondie

autres informations

images



nom du site

localisation du site

Carte d'identité

période âge du bronze

origine de l'acquisition facture 6/2

faciès culturel bronze final

date de l'acquisition 1998

découverte de la pièce ancienne récente incertaine indéterminée

histoire de la pièce tout type de découverte

indications sur pièce

Description détaillée

matériaux lithique céramique os bois animal métal

précision bronze

type de pièce pointe de lance

typologie pointe de lance à douille

description technologique

douille percée transversalement, restant de bois dans la douille, base de la douille avec encoche, tranchant lame concave

longueur 221

largeur 48

épaisseur 25

état physique fracture sous lame recollée

autres informations

images



nom du site

localisation du site

Carte d'identité

période âge du bronze

origine de l'acquisition

faciès culturel

date de l'acquisition 1998

découverte de la pièce ancienne récente incertaine indéterminée

histoire de la pièce tout type de découverte

indications sur pièce

Description détaillée

matériaux lithique céramique os bois animal métal

précision bronze et bois récent

type de pièce pointe de lance

typologie pointe de lance à douille

description technologique

perforation transversale sous lame, extrémité distale arrondie

longueur 231

largeur 24

épaisseur 24

état physique double patine

autres informations

images



nom du site

localisation du site

Carte d'identité

période âge du bronze

origine de l'acquisition

faciès culturel

date de l'acquisition 1998

découverte de la pièce ancienne récente incertaine indéterminée

histoire de la pièce tout type de découverte

indications sur pièce

Description détaillée

matériaux lithique céramique os bois animal métal

précision bronze et bois récent

type de pièce talon de lance

typologie talon de lance

description technologique

perforation transversale, extrémité arrondie

longueur

largeur

épaisseur

état physique double patine

autres informations probablement talon de la pointe de lance n° 98-44 a

images



nom du site

localisation du site

Carte d'identité

période

origine de l'acquisition

faciès culturel

date de l'acquisition

découverte de la pièce ancienne récente incertaine indéterminée

histoire de la pièce

indications sur pièce

Description détaillée

matériaux lithique céramique os bois animal métal

précision

type de pièce

typologie

description technologique

longueur	177
largeur	13
épaisseur	05

état physique

autres informations

images

nom du site
localisation du site Rhône-Alpes

Carte d'identité

période âge du bronze

origine de l'acquisition facture 6/2

faciès culturel bronze final III

date de l'acquisition 1998

découverte de la pièce ancienne récente incertaine indéterminée

histoire de la pièce tout type de découverte

indications sur pièce

Description détaillée

matériaux lithique céramique os bois animal métal

précision bronze

type de pièce

typologie couteau à douille conique

description technologique

lame ondulée, douille perforées de haut en bas, trace d'un décor en pointillés gravés

longueur 180

largeur 21

épaisseur 16

état physique

autres informations

images

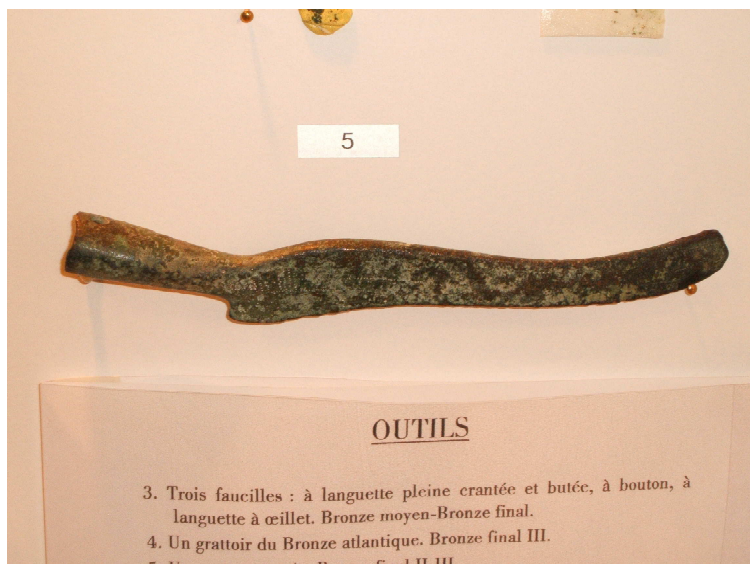

nom du site Lac de Morat ?

localisation du site Suisse

Carte d'identité

période âge du bronze

origine de l'acquisition facture 6/2

faciès culturel

date de l'acquisition 1998

découverte de la pièce ancienne récente incertaine indéterminée

histoire de la pièce tout type de découverte

indications sur pièce

Description détaillée

matériaux lithique céramique os bois animal métal

précision bronze

type de pièce épingle

typologie petite épingle

description technologique

tête conique

longueur 188

largeur 08

épaisseur 04

état physique

autres informations

images

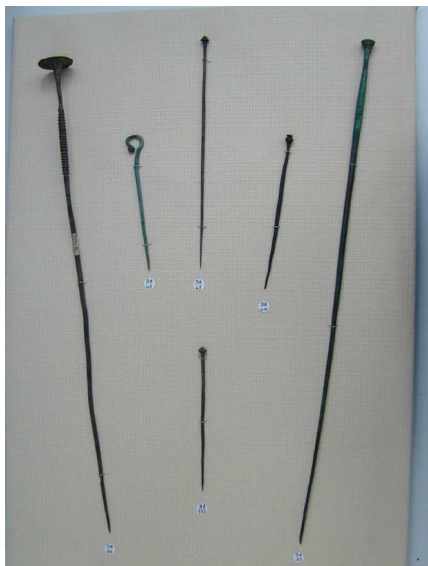

nom du site

localisation du site

Carte d'identité

période âge du bronze

origine de l'acquisition facture 6/2

faciès culturel

date de l'acquisition 1998

découverte de la pièce ancienne récente incertaine indéterminée

histoire de la pièce tout type de découverte

indications sur pièce

Description détaillée

matériaux lithique céramique os bois animal métal

précision bronze

type de pièce épingle

typologie petite épingle

description technologique

tête vasiforme, décor de cercles gravés parallèles sous la tête

longueur 122

largeur 06

épaisseur 04

état physique

autres informations

images



nom du site

localisation du site

Carte d'identité

période âge du bronze

origine de l'acquisition facture 6/2

faciès culturel

date de l'acquisition 1998

découverte de la pièce ancienne récente incertaine indéterminée

histoire de la pièce tout type de découverte

indications sur pièce

Description détaillée

matériaux lithique céramique os bois animal métal

précision bronze

type de pièce épingle

typologie petite épingle en crosse

description technologique

tête en crosse

longueur 110

largeur 15

épaisseur 04

état physique

autres informations

images



nom du site Champréveyres
localisation du site Lac de Neuchâtel, Suisse

Carte d'identité

période âge du bronze

origine de l'acquisition facture 6/2

faciès culturel bronze moyen ou final I

date de l'acquisition 1998

découverte de la pièce ancienne récente incertaine indéterminée

histoire de la pièce tout type de découverte

indications sur pièce "station de Champréveyre"

Description détaillée

matériaux lithique céramique os bois animal métal

précision bronze

type de pièce épingle

typologie grande épingle type St Germain au Mont d'Or

description technologique

tête conique presque plate, haut de la tige annelé

longueur 390

largeur 28

épaisseur 08

état physique

autres informations

images

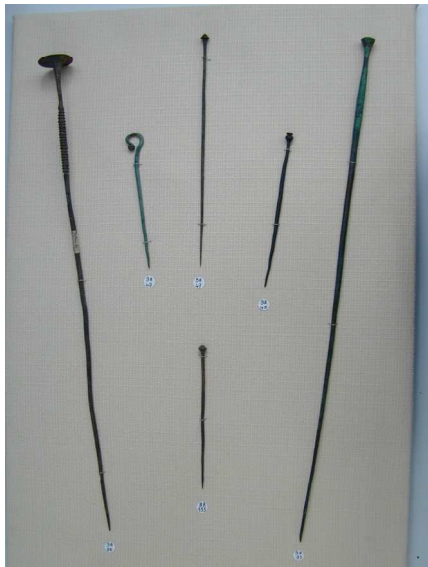

nom du site

localisation du site Rhône-Alpes ?

Carte d'identité

période âge du bronze

origine de l'acquisition facture 6/2

faciès culturel bronze moyen ou final I

date de l'acquisition 1998

découverte de la pièce ancienne récente incertaine indéterminée

histoire de la pièce tout type de découverte

indications sur pièce

Description détaillée

matériaux lithique céramique os bois animal métal

précision bronze

type de pièce épingle

typologie grande épingle type St-Germain au Mont d'Or

description technologique

tête plate ronde, haut de la tige annelé

longueur 390

largeur 11

épaisseur 07

état physique

autres informations

images

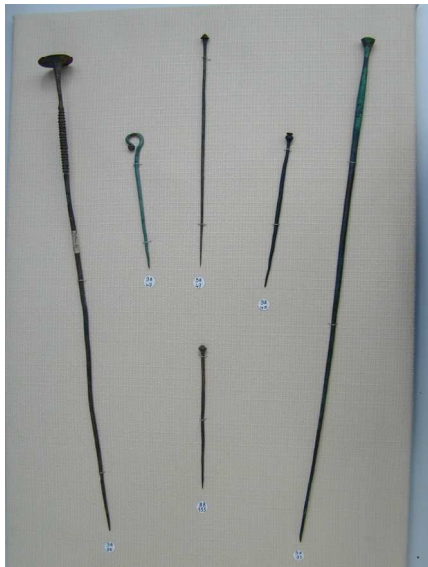

nom du site

localisation du site

Carte d'identité

période âge du bronze

origine de l'acquisition facture 6/2

faciès culturel bronze atlantique ?

date de l'acquisition 1998

découverte de la pièce ancienne récente incertaine indéterminée

histoire de la pièce tout type de découverte

indications sur pièce

Description détaillée

matériaux lithique céramique os bois animal métal

précision bronze

type de pièce

typologie grattoir

description technologique

perforation opposée au tranchant, forme pentagonale

longueur 87

largeur 42

épaisseur 07

état physique

autres informations

images



nom du site

localisation du site

Carte d'identité

période âge du bronze

origine de l'acquisition facture 6/2

faciès culturel bronze moyen

date de l'acquisition 1998

découverte de la pièce ancienne récente incertaine indéterminée

histoire de la pièce tout type de découverte

indications sur pièce

Description détaillée

matériaux lithique céramique os bois animal métal

précision bronze

type de pièce bracelet

typologie bracelet type Bignan

description technologique

presque fermé, section semi-circulaire, extrémités à 2 bourrelets externes, décor gravé complexe de chevrons et stries, oreillettes naissantes

longueur 78

largeur 17

épaisseur 06

état physique

autres informations

images



nom du site

localisation du site Sommesous, Marne

Carte d'identité

période âge du bronze

origine de l'acquisition facture 6/2

faciès culturel

date de l'acquisition 1998

découverte de la pièce ancienne récente incertaine indéterminée

histoire de la pièce tout type de découverte

indications sur pièce

Description détaillée

matériaux lithique céramique os bois animal métal

précision bronze

type de pièce

typologie pointe de flèche perçante

description technologique

ailerons et pédoncule arrondis, long pédoncule

longueur	40
largeur	21
épaisseur	

état physique

autres informations

images



nom du site

localisation du site

Carte d'identité

période âge du bronze

origine de l'acquisition facture 6/2

faciès culturel

date de l'acquisition 1998

découverte de la pièce ancienne récente incertaine indéterminée

histoire de la pièce fouille Pantin ? ou tout type de découverte

indications sur pièce

Description détaillée

matériaux lithique céramique os bois animal métal

précision bronze

type de pièce faucille

typologie faucille

description technologique

languette plate, crantée, (type trouvé en Hongrie)

longueur 188

largeur

épaisseur

état physique

autres informations

images



nom du site

localisation du site

Carte d'identité

période

origine de l'acquisition

faciès culturel

date de l'acquisition

découverte de la pièce ancienne récente incertaine indéterminée

histoire de la pièce

indications sur pièce

Description détaillée

matériaux lithique céramique os bois animal métal

précision

type de pièce

typologie

description technologique

languette longue percée d'un trou ovale, 2 nervures longitudinales fortes

longueur

largeur

épaisseur

état physique

autres informations

images



nom du site

localisation du site Briod, Jura

Carte d'identité

période âge du bronze

origine de l'acquisition facture 6/2

faciès culturel bronze moyen ou final

date de l'acquisition 1998

découverte de la pièce ancienne récente incertaine indéterminée

histoire de la pièce tout type de découverte

indications sur pièce 2 étiquettes dont 1: "(Briod Jura)"

Description détaillée

matériaux lithique céramique os bois animal métal

précision bronze

type de pièce faucille

typologie faucille à bouton

description technologique

bouton saillant, faucille à 2 nervures

longueur 141

largeur

épaisseur

état physique

autres informations

images



nom du site

localisation du site Briod, Jura

Carte d'identité

période âge du bronze

origine de l'acquisition facture 6/2

faciès culturel

date de l'acquisition 1998

découverte de la pièce ancienne récente incertaine indéterminée

histoire de la pièce tout type de découverte

indications sur pièce 2 étiquettes dont 1: "(Briod Jura)"

Description détaillée

matériaux lithique céramique os bois animal métal

précision bronze

type de pièce faucille

typologie faucille

description technologique
languette plate avec perforation ovale, pointe retroussée

longueur	161	état physique	<input type="text"/>
largeur	32		
épaisseur	05		

autres informations

images



nom du site

localisation du site St-Paul Trois-Châteaux, Drôme

Carte d'identité

période âge du bronze

origine de l'acquisition facture 6/2

faciès culturel bronze final III

date de l'acquisition 1998

découverte de la pièce ancienne récente incertaine indéterminée

histoire de la pièce tout type de découverte. ex collection de Serres

indications sur pièce

Description détaillée

matériaux lithique céramique os bois animal métal

précision bronze

type de pièce épée

typologie épée de type Morigen

description technologique

ricasso, double rainure sur toute la longueur sur les deux faces, poignée coulée sur la lame, pommeau ovale

longueur 675

largeur 70

épaisseur 41

état physique

autres informations

images



nom du site
localisation du site Bretagne

Carte d'identité

période âge du bronze
faciès culturel bronze moyen
origine de l'acquisition
date de l'acquisition 1998
découverte de la pièce ancienne récente incertaine indéterminée

histoire de la pièce tout type de découverte

indications sur pièce

Description détaillée

matériaux lithique céramique os bois animal métal

précision bronze

type de pièce poignard

typologie lame de poignard ou hallebarde

description technologique

languette débordante et arrondie avec 3 perforations , 2 rivets conservés dans perforations, tranchant rectiligne, extrémité distale arrondie

longueur 253

largeur 26

épaisseur 05

état physique 1 perforation déborde sur l'extérieur

autres informations

images



nom du site

localisation du site

Carte d'identité

période âge du bronze

origine de l'acquisition facture 6/2

faciès culturel bronze ancien

date de l'acquisition 1999

découverte de la pièce ancienne récente incertaine indéterminée

histoire de la pièce tout type de découverte. erreur de provenance

indications sur pièce lac de Châlain. Jura

Description détaillée

matériaux lithique céramique os bois animal métal

précision

type de pièce

typologie gaine?

description technologique

emmanchement pour hache transversal ?, perforation transversale

longueur 163

largeur 41

épaisseur 32

état physique patiné

autres informations

images



nom du site

localisation du site Lac de Châlain, Jura

Carte d'identité

période néolithique

origine de l'acquisition facture 27

faciès culturel

date de l'acquisition 2004

découverte de la pièce ancienne récente incertaine indéterminée

histoire de la pièce tout type de découverte

indications sur pièce "Lac de Châlain, Jura"

Description détaillée

matériaux lithique céramique os bois animal métal

précision metabasalte, roche verte alpine ? avec gaine en bois de cerf

type de pièce

typologie hachette polie

description technologique

hachette dans une gaine à tenon et ailette

longueur	108
largeur	87
épaisseur	39

état physique patiné, très légères fissures

autres informations

images



nom du site

localisation du site

Carte d'identité

période

origine de l'acquisition

facture 11

faciès culturel

date de l'acquisition

1999

découverte de la pièce

ancienne récente incertaine indéterminée

histoire de la pièce

copie

indications sur pièce

Description détaillée

matériaux lithique céramique os bois animal métal

précision moulage de crâne de Mrs Ples

type de pièce paléontologie

typologie crâne d'Australopithecus africanus

description technologique

longueur

largeur

épaisseur

état physique

autres informations

images

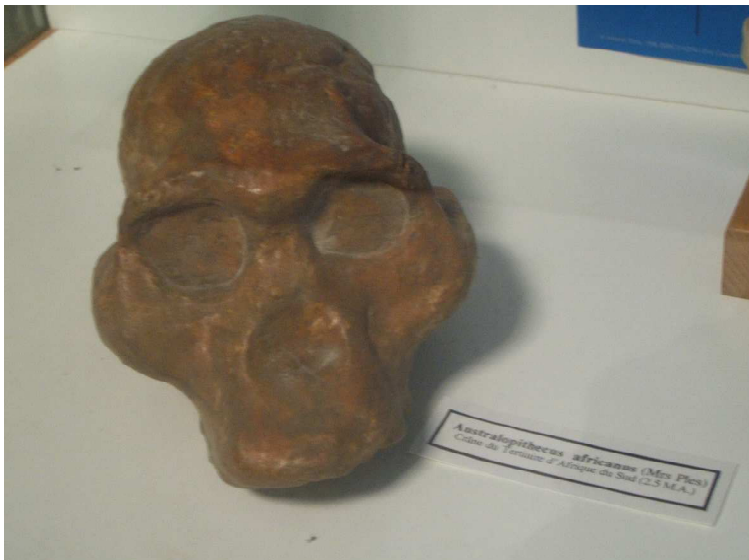

nom du site

localisation du site

Carte d'identité

période

origine de l'acquisition

facture 11

faciès culturel

date de l'acquisition

1999

découverte de la pièce

ancienne récente incertaine indéterminée

histoire de la pièce

copie

indications sur pièce

Description détaillée

matériaux lithique céramique os bois animal métal

précision moulage de crâne

type de pièce paléontologie

typologie crâne d'Australopithecus Boisei KNMER 406

description technologique

longueur

largeur

épaisseur

état physique

autres informations

images



nom du site

localisation du site

Carte d'identité

période

origine de l'acquisition

facture 11

faciès culturel

date de l'acquisition

1999

découverte de la pièce

ancienne récente incertaine indéterminée

histoire de la pièce

copie

indications sur pièce

Description détaillée

matériaux lithique céramique os bois animal métal

précision moulage de crâne

type de pièce paléontologie

typologie crâne d'Homo Habilis KNMER 1470

description technologique

longueur

largeur

épaisseur

état physique

autres informations

images



nom du site

localisation du site

Carte d'identité

période

origine de l'acquisition

faciès culturel

date de l'acquisition

découverte de la pièce ancienne récente incertaine indéterminée

histoire de la pièce

indications sur pièce

Description détaillée

matériaux lithique céramique os bois animal métal

précision

type de pièce

typologie

description technologique

longueur

largeur

épaisseur

état physique

autres informations

images



nom du site

localisation du site

Carte d'identité

période

origine de l'acquisition

faciès culturel

date de l'acquisition

découverte de la pièce ancienne récente incertaine indéterminée

histoire de la pièce

indications sur pièce

Description détaillée

matériaux lithique céramique os bois animal métal

précision

type de pièce

typologie

description technologique

longueur

largeur

épaisseur

état physique

autres informations

images



nom du site

localisation du site

Carte d'identité

période

origine de l'acquisition

faciès culturel

date de l'acquisition

découverte de la pièce ancienne récente incertaine indéterminée

histoire de la pièce

indications sur pièce

Description détaillée

matériaux lithique céramique os bois animal métal

précision

type de pièce

typologie

description technologique

longueur

largeur

épaisseur

état physique

autres informations

images

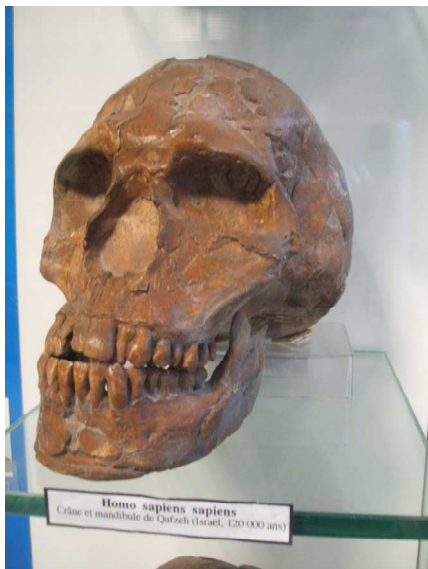

nom du site

localisation du site Luscherz, lac de Bienne, Suisse

Carte d'identité

période néolithique

origine de l'acquisition

faciès culturel néolithique moyen

date de l'acquisition

découverte de la pièce ancienne récente incertaine indéterminée

histoire de la pièce tout type de découverte

indications sur pièce

Description détaillée

matériaux lithique céramique os bois animal métal

précision serpentinite

type de pièce

typologie hache-marteaux

description technologique

perforation cylindrique, section quadrangulaire, pièce bouchardée polie

longueur	153
largeur	46
épaisseur	47

état physique tranchant émoussé

autres informations

images



nom du site
localisation du site

Carte d'identité

période âge du bronze

origine de l'acquisition

faciès culturel

date de l'acquisition

découverte de la pièce ancienne récente incertaine indéterminée

histoire de la pièce tout type de découverte

indications sur pièce

Description détaillée

matériaux lithique céramique os bois animal métal

précision bronze

type de pièce objet de parure

typologie bracelet

description technologique

ouvert, fin avec extrémité à 2 bourrelets externes, circulaire, section circulaire, non décoré

longueur 75

largeur 10

épaisseur 08

état patiné
physique

autres informations

images



nom du site

localisation du site

Carte d'identité

période néolithique

origine de l'acquisition

faciès culturel

date de l'acquisition

découverte de la pièce ancienne récente incertaine indéterminée

histoire de la pièce tout type de découverte

indications sur pièce

Description détaillée

matériaux lithique céramique os bois animal métal

précision silex gris

type de pièce

typologie ébauche de hache taillée

description technologique

plage corticale importante

longueur 170

largeur 85

épaisseur 53

état physique patine blanche, traces de rouille

autres informations

images

nom du site
localisation du site

Carte d'identité

période

origine de l'acquisition

faciès culturel

date de l'acquisition

découverte de la pièce ancienne récente incertaine indéterminée

histoire de la pièce tout type de découverte

indications sur pièce

Description détaillée

matériaux lithique céramique os bois animal métal

précision silex noir

type de pièce lame

typologie lame

description technologique

non retouchée, légèrement arquée

longueur 85

largeur 19

épaisseur 07

état physique fracture distale

autres informations

images



nom du site
localisation du site

Carte d'identité

période

origine de l'acquisition

faciès culturel

date de l'acquisition

découverte de la pièce ancienne récente incertaine indéterminée

histoire de la pièce tout type de découverte

indications sur pièce

Description détaillée

matériaux lithique céramique os bois animal métal

précision fragment

type de pièce

typologie perçoir

description technologique

1 extrémité pointue

longueur 68

largeur 23

épaisseur 11

état physique fractures latérales, mésiale, et distale

autres informations

images



nom du site
 localisation du site Grand Salève, Haute-Savoie

Carte d'identité

période paléolithique supérieur

origine de l'acquisition

faciès culturel

date de l'acquisition

découverte de la pièce ancienne récente incertaine indéterminée

histoire de la pièce probablement fouille

indications sur pièce "Grand Salève, Haute-Savoie"

Description détaillée

matériaux lithique céramique os bois animal métal

précision silex

type de pièce lame

typologie lame

description technologique
 extrémité distale arrondie et évasée

longueur 45

largeur 17

épaisseur 03

état physique patine blanche, concrétions

autres informations

images



nom du site
 localisation du site Grand Salève, Haute-Savoie

Carte d'identité

période paléolithique supérieur

faciès culturel

origine de l'acquisition

date de l'acquisition

découverte de la pièce ancienne récente incertaine indéterminée

histoire de la pièce probablement fouille

indications sur pièce "Grand Salève, Haute-Savoie"

Description détaillée

matériaux lithique céramique os bois animal métal

précision silex beige

type de pièce lame

typologie lame

description technologique
 extrémité distale arrondie

longueur	44	état physique	patine blanche, concrétions, fracture proximale
largeur	18		
épaisseur	07		

autres informations

images



nom du site
 localisation du site Grand Salève, Haute-Savoie

Carte d'identité

période origine de l'acquisition

faciès culturel date de l'acquisition

découverte de la pièce ancienne récente incertaine indéterminée

histoire de la pièce

indications sur pièce

Description détaillée

matériaux lithique céramique os bois animal métal

précision

type de pièce

typologie

description technologique

longueur	24	état physique	fracture proximale et distale
largeur	11		
épaisseur	03		

autres informations

images



identification de la pièce ?

ancien numéro

nom du site
localisation du site Grand Salève, Haute-Savoie

Carte d'identité

période paléolithique supérieur

origine de l'acquisition

faciès culturel

date de l'acquisition

découverte de la pièce ancienne récente incertaine indéterminée

histoire de la pièce probablement fouille

indications sur pièce "Grand Salève, Haute-Savoie"

Description détaillée

matériaux lithique céramique os bois animal métal

précision silex blanc-beige

type de pièce lame

typologie lame

description technologique

longueur 25

largeur 10

épaisseur 03

état physique fracture proximale et distale, concrétion

autres informations

images



nom du site
 localisation du site Grand Salève, Haute-Savoie

Carte d'identité

période origine de l'acquisition

faciès culturel date de l'acquisition

découverte de la pièce ancienne récente incertaine indéterminée

histoire de la pièce

indications sur pièce

Description détaillée

matériaux lithique céramique os bois animal métal

précision

type de pièce

typologie

description technologique

longueur	36	état physique	fracture proximale et distale, concrétion
largeur	12		
épaisseur	03		

autres informations

images



nom du site
 localisation du site Grand Salève, Haute-Savoie

Carte d'identité

période paléolithique supérieur
 faciès culturel
 découverte de la pièce ancienne récente incertaine indéterminée
 origine de l'acquisition
 date de l'acquisition
 histoire de la pièce probablement fouille
 indications sur pièce "Fief? du Grand Salève (Haute-Savoie)"(étiquette)

Description détaillée

matériaux lithique céramique os bois animal métal
 précision silex gris
 type de pièce éclat
 typologie racloir grossier
 description technologique
 racloir proximal, dissymétrique

longueur 58
 largeur 49
 épaisseur 12

état physique

autres informations

images



nom du site
 localisation du site Grand Salève, Haute-Savoie

Carte d'identité

période paléolithique supérieur

origine de l'acquisition

faciès culturel

date de l'acquisition

découverte de la pièce ancienne récente incertaine indéterminée

histoire de la pièce probablement fouille

indications sur pièce "Grand Salève, Haute-Savoie"

Description détaillée

matériaux lithique céramique os bois animal métal

précision silex beige

type de pièce lame

typologie racloir sur lame

description technologique

longueur 46

largeur 27

épaisseur 08

état physique fracture proximale et à l'extrémité distale, concrétions

autres informations

images



nom du site
 localisation du site Grand Salève, Haute-Savoie

Carte d'identité

période origine de l'acquisition
 faciès culturel date de l'acquisition
 découverte de la pièce ancienne récente incertaine indéterminée
 histoire de la pièce probablement fouille
 indications sur pièce "Grand Salève, Haute-Savoie"

Description détaillée

matériaux lithique céramique os bois animal métal
 précision silex noir
 type de pièce lame
 typologie
 description technologique
 talon pointu, s'évase progressivement
 longueur 42 état physique fracture proximale et distale, concrétions sur face supérieure
 largeur 20
 épaisseur 06
 autres informations

images



nom du site

localisation du site Grand Salève, Haute-Savoie

Carte d'identité

période paléolithique supérieur

origine de l'acquisition

faciès culturel

date de l'acquisition

découverte de la pièce ancienne récente incertaine indéterminée

histoire de la pièce probablement fouille

indications sur pièce "Grand Salève, Haute-Savoie"

Description détaillée

matériaux lithique céramique os bois animal métal

précision silex beige

type de pièce lame

typologie grattoir racloir

description technologique

lame qui s'évase, tranchant distal rectiligne

longueur 48

largeur 20

épaisseur 10

état physique concrétions sur face supérieure, fracture proximale

autres informations

images



identification de la pièce ?

ancien numéro

nom du site
localisation du site Grand Salève, Haute-Savoie

Carte d'identité

période paléolithique supérieur

origine de l'acquisition

faciès culturel

date de l'acquisition

découverte de la pièce ancienne récente incertaine indéterminée

histoire de la pièce probablement fouille

indications sur pièce "Grand Salève, Haute-Savoie"

Description détaillée

matériaux lithique céramique os bois animal métal

précision silex gris

type de pièce lame

typologie

description technologique

longueur 36

largeur 14

épaisseur 06

état physique plage corticale sur un bord , fracture proximale, patine blanche

autres informations

images



nom du site

localisation du site Grand Salève, Haute-Savoie

Carte d'identité

période paléolithique supérieur

origine de l'acquisition

faciès culturel

date de l'acquisition

découverte de la pièce ancienne récente incertaine indéterminée

histoire de la pièce probablement fouille

indications sur pièce "Grand Salève, Haute-Savoie"

Description détaillée

matériaux lithique céramique os bois animal métal

précision silex noir

type de pièce lame

typologie lame appointée

description technologique

longueur 45

largeur 13

épaisseur 05

état physique fracture proximale, patine blanche

autres informations

images

identification de la pièce ?

ancien numéro

nom du site
localisation du site Grand Salève, Haute-Savoie

Carte d'identité

période paléolithique supérieur

origine de l'acquisition

faciès culturel

date de l'acquisition

découverte de la pièce ancienne récente incertaine indéterminée

histoire de la pièce probablement fouille

indications sur pièce "Grand Salève, Haute-Savoie"

Description détaillée

matériaux lithique céramique os bois animal métal

précision silex gris

type de pièce lamelle

typologie lamelle appointée

description technologique

longueur 37

largeur 10

épaisseur 03

état physique fracture proximale et distal, concrétion

autres informations

images

nom du site

localisation du site Grand Salève, Haute-Savoie

Carte d'identité

période paléolithique supérieur

origine de l'acquisition

faciès culturel

date de l'acquisition

découverte de la pièce ancienne récente incertaine indéterminée

histoire de la pièce probablement fouille

indications sur pièce "Grand Salève, Haute-Savoie"

Description détaillée

matériaux lithique céramique os bois animal métal

précision silex beige-gris

type de pièce lame

typologie lame appointée

description technologique

longueur 30

largeur 13

épaisseur 03

état physique fracture proximale et distal, concrétion

autres informations

images

nom du site

localisation du site Grand Salève, Haute-Savoie

Carte d'identité

période paléolithique supérieur

origine de l'acquisition

faciès culturel

date de l'acquisition

découverte de la pièce ancienne récente incertaine indéterminée

histoire de la pièce probablement fouille

indications sur pièce "Grand Salève, Haute-Savoie"

Description détaillée

matériaux lithique céramique os bois animal métal

précision silex gris-noir

type de pièce lamelle

typologie lamelle

description technologique

forme trapézoïdal

longueur 24

largeur 12

épaisseur 02

état physique

autres informations

images

nom du site

localisation du site Grand Salève, Haute-Savoie

Carte d'identité

période paléolithique supérieur

origine de l'acquisition

faciès culturel

date de l'acquisition

découverte de la pièce ancienne récente incertaine indéterminée

histoire de la pièce probablement fouille

indications sur pièce "Grand Salève, Haute-Savoie"

Description détaillée

matériaux lithique céramique os bois animal métal

précision silex beige-gris

type de pièce lamelle

typologie lamelle

description technologique

extrémité arrondie

longueur 29

largeur 11

épaisseur 04

état physique fracture proximale

autres informations

images

nom du site

localisation du site Grand Salève, Haute-Savoie

Carte d'identité

période paléolithique supérieur

origine de l'acquisition

faciès culturel

date de l'acquisition

découverte de la pièce ancienne récente incertaine indéterminée

histoire de la pièce probablement fouille

indications sur pièce "Grand Salève, Haute-Savoie"

Description détaillée

matériaux lithique céramique os bois animal métal

précision silex blanc

type de pièce lamelle

typologie lamelle appointée

description technologique

longueur 30

largeur 12

épaisseur 05

état physique fracture proximale, concrétion

autres informations

images

nom du site

localisation du site Grand Salève, Haute-Savoie

Carte d'identité

période paléolithique supérieur

origine de l'acquisition

faciès culturel

date de l'acquisition

découverte de la pièce ancienne récente incertaine indéterminée

histoire de la pièce probablement fouille

indications sur pièce "Grand Salève, Haute-Savoie"

Description détaillée

matériaux lithique céramique os bois animal métal

précision silex blanc

type de pièce lamelle

typologie lamelle

description technologique

longueur 39

largeur 10

épaisseur 03

état physique fracture proximale et distale, concrétion, bord abattu récent

autres informations

images

nom du site

localisation du site Grand Salève, Haute-Savoie

Carte d'identité

période paléolithique supérieur

origine de l'acquisition

faciès culturel

date de l'acquisition

découverte de la pièce ancienne récente incertaine indéterminée

histoire de la pièce probablement fouille

indications sur pièce "Grand Salève, Haute-Savoie"

Description détaillée

matériaux lithique céramique os bois animal métal

précision silex beige

type de pièce lamelle

typologie lamelle

description technologique

extrémité arrondie

longueur 35

largeur 11

épaisseur 03

état physique fracture proximale

autres informations

images

nom du site

localisation du site Grand Salève, Haute-Savoie

Carte d'identité

période paléolithique supérieur

origine de l'acquisition

faciès culturel

date de l'acquisition

découverte de la pièce ancienne récente incertaine indéterminée

histoire de la pièce probablement fouille

indications sur pièce "Grand Salève, Haute-Savoie"

Description détaillée

matériaux lithique céramique os bois animal métal

précision silex gris

type de pièce lamelle

typologie lamelle

description technologique

extrémité arrondie

longueur 35

largeur 11

épaisseur 03

état physique fracture proximale et distale, concrétion sur face inférieur

autres informations

images

nom du site

localisation du site

Carte d'identité

période

origine de l'acquisition

faciès culturel

date de l'acquisition

découverte de la pièce ancienne récente incertaine indéterminée

histoire de la pièce tout type de découverte

indications sur pièce

Description détaillée

matériaux lithique céramique os bois animal métal

précision roche calcaire

type de pièce poids de filet ?

typologie

description technologique

perforation sur le bord arrondi, 3 rainures partant de la perforation vers extérieur pour maintenir le poids en place

longueur 123

largeur 87

épaisseur 30

état physique

autres informations

images



nom du site

localisation du site

Carte d'identité

période

origine de l'acquisition

faciès culturel

date de l'acquisition

découverte de la pièce ancienne récente incertaine indéterminée

histoire de la pièce tout type de découverte

indications sur pièce

Description détaillée

matériaux lithique céramique os bois animal métal

précision silex blond

type de pièce

typologie fragment de hache polie

description technologique

tranchant arrondi, polissage facetté

longueur 92

largeur 36

épaisseur 36

état physique

autres informations

images



nom du site
localisation du site

Carte d'identité

période néolithique ou âge du bronze

origine de l'acquisition

faciès culturel

date de l'acquisition

découverte de la pièce ancienne récente incertaine indéterminée

histoire de la pièce probablement ramassage de surface ou prospection

indications sur pièce "VI"

Description détaillée

matériaux lithique céramique os bois animal métal

précision silex blond

type de pièce

typologie hache taillée

description technologique

tranchant arrondi, section ovale non symétrique

longueur 225

largeur 108

épaisseur 76

état physique patine blanche, traces de rouille

autres informations

images



nom du site Montastruc (abri de)?

localisation du site Bruniquel, Tarn-et-Garonne

Carte d'identité

période paléolithique supérieur

origine de l'acquisition

faciès culturel magdalénien

date de l'acquisition

découverte de la pièce ancienne récente incertaine indéterminée

histoire de la pièce fouille Bétirac?

indications sur pièce M C II

Description détaillée

matériaux lithique céramique os bois animal métal

précision silex blanc

type de pièce lamelle

typologie lamelle à dos

description technologique

longueur	33
largeur	05
épaisseur	02

état physique

autres informations

images



nom du site
localisation du site

Carte d'identité

période néolithique

origine de l'acquisition

faciès culturel

date de l'acquisition

découverte de la pièce ancienne récente incertaine indéterminée

histoire de la pièce tout type de découverte

indications sur pièce

Description détaillée

matériaux lithique céramique os bois animal métal

précision silex blond probablement du Grand-Pressigny

type de pièce lame

typologie lame à dos

description technologique

légèrement arquée

longueur 181

largeur 41

épaisseur 14

état physique

autres informations

images



nom du site

localisation du site

Carte d'identité

période néolithique

origine de l'acquisition

faciès culturel

date de l'acquisition

découverte de la pièce ancienne récente incertaine indéterminée

histoire de la pièce tout type de découverte

indications sur pièce "441"

Description détaillée

matériaux lithique céramique os bois animal métal

précision silex blond probablement du Grand-Pressigny

type de pièce

typologie grattoir

description technologique

forme ovale, section semi-circulaire

longueur 95

largeur 48

épaisseur 34

état physique

autres informations

images



nom du site
localisation du site

Carte d'identité

période néolithique

origine de l'acquisition

faciès culturel

date de l'acquisition

découverte de la pièce ancienne récente incertaine indéterminée

histoire de la pièce tout type de découverte

indications sur pièce "441"

Description détaillée

matériaux lithique céramique os bois animal métal

précision silex blond probablement du Grand-Pressigny

type de pièce

typologie grattoir

description technologique

forme ovale, section semi-circulaire à sub-ovale

longueur 95

largeur 44

épaisseur 32

état physique

autres informations

images



nom du site

localisation du site

Carte d'identité

période néolithique

origine de l'acquisition

faciès culturel

date de l'acquisition

découverte de la pièce ancienne récente incertaine indéterminée

histoire de la pièce tout type de découverte

indications sur pièce "441"

Description détaillée

matériaux lithique céramique os bois animal métal

précision silex blond probablement du Grand-Pressigny

type de pièce

typologie hachette taillée

description technologique

tranchant et talon rétréci arrondis, section semi-circulaire à sub-ovale,, petite plage corticale sur une face

longueur 122

largeur 45

épaisseur 29

état physique

autres informations

images



identification de la pièce ?

ancien numéro

nom du site

localisation du site

Carte d'identité

période néolithique

origine de l'acquisition

faciès culturel

date de l'acquisition

découverte de la pièce ancienne récente incertaine indéterminée

histoire de la pièce tout type de découverte

indications sur pièce "441"

Description détaillée

matériaux lithique céramique os bois animal métal

précision silex rose et blanc

type de pièce

typologie hachette taillée ou grattoir à épaulement

description technologique

talon rétréci arrondi, tranchant distal en pointe, section semi-circulaire à sub-ovale, petite plage corticale sur 1 face

longueur 89

largeur 41

épaisseur 20

état physique

autres informations

images



nom du site
localisation du site

Carte d'identité

période néolithique

origine de l'acquisition

faciès culturel

date de l'acquisition

découverte de la pièce ancienne récente incertaine indéterminée

histoire de la pièce tout type de découverte

indications sur pièce "441"

Description détaillée

matériaux lithique céramique os bois animal métal

précision silex blond probablement du Grand-Pressigny

type de pièce éclat

typologie éclat appointé ou racloir

description technologique

talon cortical

longueur 108

largeur 86

épaisseur 21

état physique trace de rouille

autres informations

images



nom du site

localisation du site

Carte d'identité

période néolithique

origine de l'acquisition

faciès culturel

date de l'acquisition

découverte de la pièce ancienne récente incertaine indéterminée

histoire de la pièce tout type de découverte

indications sur pièce "1046-AT.B"

Description détaillée

matériaux lithique céramique os bois animal métal

précision silex blond probablement du Grand-Pressigny

type de pièce lame

typologie lame

description technologique

partie distale évasée, plage corticale sur face supérieure

longueur 230

largeur 83

épaisseur 33

état physique trace de rouille

autres informations

images



nom du site
localisation du site

Carte d'identité

période néolithique

origine de l'acquisition

faciès culturel

date de l'acquisition

découverte de la pièce ancienne récente incertaine indéterminée

histoire de la pièce tout type de découverte

indications sur pièce "1046-AT.B"

Description détaillée

matériaux lithique céramique os bois animal métal

précision silex blond probablement du Grand-Pressigny

type de pièce éclat

typologie grattoir double convergeant

description technologique

plage corticale sur face supérieure

longueur 155

largeur 79

épaisseur 43

état physique

autres informations

images

