Tableau chronologique des ivoires

	Prèhistoire		- 5000 ans avt J-C.	Antiquité					476	Moyen-Âge		1492	Période Moderne			1789
Illustration				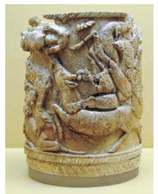												
Date de réalisation	- 29 ou 22 000 ans	-23 000 ans		1500 av J.C.	Ve siècle	VIe siècle	Première moitié du VIe siècle	VIe siècle		Deuxième moitié du 13e siècle	Vers 1260 - 1280		Début du XVIe siècle	1639	XVIIIe siècle	Fin XVIIIe siècle
Titre	Dame de Brassempouy	Venus de Lespugne		Pyxide, boite à fard	Boite médicinale	Coffret en forme de tête humaine	l'Empereur triomphant (Justinien ?) dit Ivoire de Barberini	Chair de Maximien		Vierge de Lisieux ou Vierge allaitant	Descente de croix		Salière Edo, Royaume de Bénin	Centre de table, vase couvert à l'éléphant	Œuf à broder	Carnet de bal à système optique
Dimensions	H. 3.6 cm ; I. 1.95 cm ; E 2.15 cm	H. 14,7 cm ; L.6,5 cm ; P. 4 cm					H. 34,20 cm ; L. 26,80 cm; P. 2,80 cm.	H. 124 cm ; L. 64 cm ; P. 59 cm.		H. 27,5 ; L. 12,8 ; P. 7,8 cm	H. 23 ; L. 24,2 ; P. 30 cm		H. 30 cm ; L. 11 cm.	H. 115,3 ; L. 31 cm.	H. 6,7 cm ; D. 4.9 cm.	
Caractéristique	Objet de culte/Objet sacré				Objet médical romain puis reliquaire chrétien	Objet la Gaule romaine (Vienne)	Objet impérial	Objet somptuaire, paléochrétien		Objet religieux	Objet religieux		Objet destiné à l'export	Chef d'œuvre technique	Objet intime	Objet de société et technique
Technique	Ronde-bosse			Haut relief	Haut relief	Ronde-bosse	Tabletterie, bas et haut-relief	Bas-relief		Ronde-bosse	Ronde-bosse		haut, bas relieff et ronde-bosse	Tourné et sculpté en ronde-bosse	Tabletterie	Tabletterrie